

あきたの
見所を楽しく巡る

秋田市 観光・飲食 ガイド

アキタッチ PLUS

アキタッチ

検索



あきたに来たなら
見ときたい
気になるアレコレ

TABI-TOMO

旅トモ

akita city, japan





イイコトあるかも 秋田めぐり

力と技を競う竿燈の
竿があがった瞬間を、パシャッ。
揺れる稲穂のような
灯りのともった提灯を、カシャ。

千秋公園の緑と
秋田県立美術館の水庭もパチリ。
歴史と美と、自然に出会えた感動を
切り取って残す、心のアルバム。

とっておきの
シャッターチャンス求めて
色とりどりの秋田をめぐろう。

- 秋田竿燈まつり 旅3
- 土崎神明社祭の曳山行事 旅5
- 土崎みなと歴史伝承館 旅6
- 北前船寄港地 土崎 旅6
- あきた おさんぽじょうず 旅7
- あきた おさんぽマップ 旅11
- 秋田市 ちよい旅〈おすすめスポット〉 旅13
- 体験アレコレ 旅19
- 秋田市の温泉 旅23
- あきた歳時記 旅25
- アレコレ スゴイぞ! あきた〈秋田の工芸〉.. 旅27
- 秋田のスポーツが熱い!! 旅29
- 秋田県内 広域観光ガイド 旅31
- 交通アクセス 旅33
- 秋田市全域マップ 旅34

観光やコンベンションについての
お問い合わせ先はP旅33をご覧ください。

※本文中の情報は2019年4月1日現在のもので
(一部を除く)。発行後に変更になっている場合が
ございますので、あらかじめご了承ください。



ココを
チェック

技術を競う 竿燈妙技会



8月4～6日の三日間、エリアな
かいちで開催される妙技会は、竿
燈演技と囃子方それぞれの技が
競われる。ひとつひとつの演技に
一喜一憂するそれぞれの町内や団
体の面々と一緒に、新名人誕生の
瞬間に立ち会ってみよう。

サイズ	長さ (m)	重さ (kg)	提灯 (cm)	提灯数
大若	12	50	64×45	46
中若	9	30	48×36	46
小若	7	15	48×36	24
幼若	5	5	30×21	24



ココを
チェック

気軽に竿燈体験

「秋田市民俗芸能伝承館」では、大
きな竿燈を間近で見ることができ、
竿燈会による実演(4～10月の土日
祝 13:30～14:10)を楽しめます。

アクセス 秋田駅から徒歩約15分
TEL018-866-7091 MAP:P旅1 C-3



ココを
チェック

ふれあい竿燈

竿燈演技が終わった後は、実
際に竿燈に触れたり、太鼓を
叩いたり、写真撮影などを楽し
むことができます。

提灯を揺らめかせ、稲穂に見立てた竿燈を操り
ながら力と技を競う夏の風物詩です。
竿燈まつりの由来は諸説ありますが、夏の睡魔や
けがれ、悪疫などを払う「ねぶり流し」「眠り流し」と
呼ばれる七夕行事を起源とする説が有力です。厄よけ
やみそぎをして五穀豊穡を祈る行事として、約270
年に渡って庶民のあいだに受け継がれてきました。
夜竿燈では、灯りをもした280本もの竿燈が
大通りに勢ぞろい。「ドッコイショ、ドッコイショ」の
掛け声が響くなか、差し手たちは竿燈を手のひら、額、
肩、腰へと自在に操ります。これを竿燈妙技会(昼竿
燈)で競い合い、次の世代へと受け継いでいくのです。

秋田竿燈まつり

国重要無形民俗文化財
東北三大祭り



8月3日～6日

※期間中は交通規制があります。

夜・本番 竿燈大通り

MAP:P旅1 C-3

午後 6時15分……… 交通規制
(秋田中央道路駅東入口は午後6時)
6時50分……… 竿燈入場(予定)
7時25分……… 竿燈演技
8時35分……… ふれあい竿燈
8時50分……… 竿燈退場
9時30分……… 交通規制解除

妙技会(昼竿燈)

エリアなかいちにぎわい広場

MAP:P旅1 C-4

4日・5日 …… 午前9時～午後3時40分
6日 …… 午前9時20分～午後3時

屋台村

市役所会場 MAP:P旅2 C-2

2日～6日 …… 午後3時～午後10時30分

【お問い合わせ】秋田市竿燈まつり実行委員会
TEL018-888-5602(秋田市観光振興課内)
ホームページ <http://www.kantou.gr.jp/>

ご当地グルメフェスティバル

イーホテル秋田向かい

MAP:P旅1 C-3

3日～6日 …… 午後3時～午後9時30分
TEL018-866-6676

観覧席のお求めは

竿燈観覧席予約センター

TEL018-866-9977

土崎神明社祭の 曳山行事

7月20日・21日
土崎港・本町通り



港町・土崎にある土崎神明社の例祭として1700年代から今のような形になったと考えられています。港ばやしが響く中、武者人形が飾られた曳山を町内ごとに曳いて練り歩きます。2日間を通してにぎやかなお囃子と港っこの意気で活気づき、2日目の「戻り曳山」でクライマックスをむかえます。

平成9年(1997年)12月には、多彩な儀礼や時節を反映した見返の趣向による風流の要素を色濃く残した地域を代表するお祭りという点が評価され、国の重要無形民俗文化財に指定されたほか、2016年12月1日に「山・鉾・屋台行事」のユネスコ無形文化遺産へも登録されました。

武者人形の迫力を間近で見よう



1日目は郷社参り。土崎神明社に参加する町の曳山が入れ替わり参拝に来るので、すべての町内の曳山をじっくり見ることができます。曳山には武者人形が飾られ、関ヶ原や桶狭間の戦いなど歴史的場面を題材に再現されています。

土崎みなと 歴史伝承館



2018年3月にオープン。土崎港の情報が詰まった新スポット。「みなと」をテーマに土崎の過去と未来をつなぐ歴史の紹介や北前船など、テーマごとに映像やタッチパネルを駆使したコーナー、史跡・名所の地図や土崎のまち歩きの情報も。

圧巻なのは曳山の実物展示。迫力ある姿を間近で体感できるほか、曳山行事の流れも紹介。

また、「空襲展示ホール」では、被爆倉庫の一部を移設展示。空襲映像の上映や解説パネル・資料なども展示。語り部の講話、朗読会などもあります。

秋田駅より車で約20分 開9時〜17時
困火曜 祝日の場合は翌日、12月29日〜1月3日
(MAP・P旅34a) TEL 018-833814244

2017年4月 「日本遺産」認定 北前船寄港地 土崎

土崎は、雄物川・現秋田運河の河口に位置し、古くから港町として栄え、江戸時代には佐竹氏秋田藩の藩港となり北前船の寄港地でした。日本海の高運を支えた「北前船寄港地」が連携し、地域間交流による活性化を図る「北前船フォーラム」が回を重ね、土崎は「海の玄関口」として、歴史と文化を活かした魅力あるまちづくりが進められています。





秋田の台所で
元気も一緒に
お買い上げ！



秋田市民市場

地元でとれた新鮮魚介、山菜、キノコ、果物など秋田の旬の味が並ぶ駅前の市場。きりたんぼ鍋や秋田の地酒など秋田名物の食材もここで買いそろえられる。新鮮ネタが自慢の市場直営の回転寿司やお食事処もある。秋田駅から徒歩約5分 図 5:00～18:00 ※店舗により営業時間が異なります。 図 日曜 ※他臨時休業・営業有 TEL018-833-1855 (MAP:P旅1 C-4)

地酒を気軽に楽しめる立ち飲み処



美酒王国秋田 Sake-Navi

繁華街・川反で、県内全35蔵元の銘柄をそろえた立ち飲み店。JR秋田駅より徒歩約15分 図 16:00～21:00 図 日曜 TEL018-893-6405 (MAP:P旅1 C-3)

あきたくらす

選りすぐりの地酒を気軽に味わえる立ち飲みバー。県内各地の特産品も並ぶ。JR秋田駅隣接(トピコ内) 図 8:00～20:00、バー営業時間 11:00～21:00(LO20:30)、土・日・祝祭日 10:00～21:00(LO20:30) 図 無休 TEL018-827-6362 (MAP:P旅1 C-5)



こげつついけ
胡月池

公園を設計した長岡安平が最初に築造した池。石灯籠や噴水が趣を添える。

秋田市の真ん中にある憩いの公園

くぼたじょうせき(せんしゅうこうえん)

久保田城跡〈千秋公園〉(MAP:P旅11)

常陸から国替えになった佐竹氏が築いた久保田城の城跡。春は桜、秋は紅葉など四季折々の風景を楽しみながらのんびりと散歩できる。秋田駅から徒歩約10分



久保田城御隅櫓



久保田城表門

秋田犬に 会おう！



秋田犬ふれあい処 in 千秋公園 (MAP:P旅11)

開設期間 2019年5月11日～10月31日
図 11:00～15:00
[休憩] 12:00～12:30 ※その他の時間でも、犬の体調管理のため、休憩している場合があります。
TEL018-824-8686 (公財)秋田観光コンベンション協会
TEL018-888-5602 秋田市観光振興課
※犬の体調管理のため、直接ふれることができない場合があります。
※混雑状況等により、人数や時間の制約を設ける場合があります。



千秋公園売店 (MAP:P旅11)

秋田の土産品や酒類、話題の秋田犬グッズのほか、期間限定のソフトクリームも販売。
期間 4月中旬～11月中旬
図 9:00～16:00
※雨天時など変更あり
TEL018-824-8686

千秋公園
オリジナル
さくらソフト



秋田犬グッズ

秋田犬ステーション (エリアなかいち内) (MAP:P旅11)

秋田犬に会える日
毎週 火曜・土曜・日曜
※木曜は物販のみ
図 11:00～11:20
12:00～13:00
13:00～13:30(休憩)
13:30～14:05
14:45～15:00

さそでも会えるよ！
秋田犬サテライト
ステーション
(秋田駅構内) (MAP:P旅11)
図 11:30～11:50
14:15～14:35
毎週 火曜・土曜・日曜

※秋田犬の体調を最大限に考慮し、上記日時に展示できない場合があります。
※営業日時は、変更する場合もございます。
詳細は下記ホームページよりご確認ください。
ホームページ「秋田犬のコト」
http://www.saveakita.or.jp/
TEL018-807-2535
(月～金/9:00～18:00)

よじろういなりじんじゃ 与次郎稲荷神社

佐竹氏の飛脚として仕え非業の死を遂げた与次郎キツネをまつる神社。



いやたかじんじゃ 彌高神社

国学者・平田篤胤(1776～1843)と経世学者・佐藤信淵(1769～1850)をまつる。



ちゃしつせんあん 茶室宣庵

舟形の手水鉢は長さ約3mの大きさ。加藤清正が朝鮮から持ち帰ったと伝えられる。



佐竹史料館

清和源氏の流れをくみ、大名として全国で最も古い歴史を持つ佐竹氏の史料を展示。
図 9:00～16:30
図 12/29～1/3、展示替え期間
TEL018-832-7892

あきた文化産業施設 「松下」

昭和の建物「旧割烹松下」が、秋田の文化に触れることのできる複合施設として「あきた舞妓」の演舞が見られる。(要予約)
図 月曜 TEL018-827-3241



あきた舞妓

かつて秋田市の繁華街を賑わせた芸者文化が「あきた舞妓」として復活。観光や文化など、おもてなしを通じて秋田の魅力を伝える。
毎週土曜日 12:00よりランチ付演舞鑑賞会、15:00よりお茶会付演舞鑑賞会実施。



デカすぎる大壁画は一見の価値あり！

あきたけんりつびじゅつかん ふじたつぐはるのだいへきが「あきたのぎょうじ」

秋田県立美術館 藤田嗣治の大壁画「秋田の行事」

「レオナール・フジタ」と呼ばれ、パリで活躍した洋画家・藤田嗣治。秋田の祭りと暮らしを描いた世界最大級の大壁画「秋田の行事」(高さ3.65m、幅20.50m)は必見。

秋田駅から徒歩約10分 開 10:00～18:00(入館17:30まで) ※竿燈期間など延長する場合有不定休 TEL018-853-8686 (MAP:P旅11)



共通観覧券

みるかネット

くるりん

周遊パス

1枚 500円

秋田市内の下記文化施設でご利用いただけます。お求めは実施施設の窓口で。

●千秋美術館 ●赤れんが郷土館

●民俗芸能伝承館(ねぶり流し館)

●旧金子家住宅 ●佐竹史料館

●久保田城御隅櫓 ●旧黒澤家住宅

●秋田城跡歴史資料館

●旧秋田藩主佐竹氏別邸(如斯亭)庭園

「くるりん周遊パス」の提示で、
秋田県立美術館・大森山動物園が割引になります！

秋田市のまちなかをめぐる

あきた

おさんぽじょうず



レトロな様式がステキ過ぎっ！

赤れんが郷土館

旧秋田銀行本店として明治末期に建てられた洋風建築(国重要文化財)。外観はルネサンス様式、内部はバロック調。秋田の伝統工芸品や勝平得之の版画、人間国宝・関谷四郎の記念室などがある。

秋田駅から徒歩約15分 開 9:30～16:30 休 12/29～1/3、展示替え期間(不定期) TEL018-864-6851 (MAP:P旅1 C-3)



旧金子家住宅

江戸後期の建築様式を残した町家。主屋の屋上には防火用の甕がある。秋田市有形文化財。

秋田駅から徒歩約15分
開 9:30～16:30 休 12/29～1/3
民俗芸能伝承館 TEL018-866-7091
(MAP:P旅1 C-3)
※秋田市民俗芸能伝承館より入館

秋田生まれの 絵画ジャンルに感動！

あきたしりつせんしゅうびじゅつかん

秋田市立千秋美術館

国内外の優れた作品による企画展等を開催。佐竹曙山・小田野直武らの秋田蘭画、平福穂庵・百穂、木村伊兵衛など秋田ゆかりの作家作品を多く所蔵。ニューヨークで高い評価を受けた岡田謙三の記念館を併設。(秋田蘭画の展示についてはお問い合わせください。)

秋田駅から徒歩約5分(アトリオン内)

開 10:00～18:00(入館17:30まで) 休 12/29～1/3、アトリオン全館点検日、臨時休館あり
TEL018-836-7860 (MAP:P旅1 C-4)



佐竹曙山筆「紅蓮図」
(秋田市立千秋美術館所蔵)



秋田蘭画 あきたらんが

『解体新書』の解剖付図を描いたことで知られる小田野直武は秋田蘭画の先駆者。江戸時代後期に直武が平賀源内の教えを受けたことに始まり、直武や8代藩主義敦(号・曙山)らが写實的に描いた洋風画。



迫力の竿燈を気軽に体感！

秋田市民俗芸能伝承館(ねぶり流し館)

竿燈まつりなど、秋田市の民俗芸能を資料や映像で紹介。竿燈体験もでき、4～10月の土・日・祝(13:30～14:10)には秋田市竿燈会による実演も。

秋田駅から徒歩約15分 開 9:30～16:30 休 12/29～1/3
TEL018-866-7091 (MAP:P旅1 C-3)



秋田市のまちなかをめぐるおすすめコース

あきた
おさんぽマップ

千秋公園は、常陸（現在の茨城県）から国替えになった佐竹氏が築いた久保田城の城跡です。
旭川をはさんで東西のエリアには、城下町として栄えた面影の残る街並みがひろがります。
散策して、秋田の歴史を感じてください。

コースによって
楽しみ方
いろいろ！

選べる4コース

スタートは、まちなか新スポット
「にぎわい交流館AU」からです！

A
コース 千秋公園の見どころ満喫！

距離 約2.0km

①中土橋 → ②松下門跡 → ③佐竹史料館 → ④長坂門跡 → ⑤御物頭御番所 → ⑥表門
→ ⑦八幡秋田神社 → ⑧与次郎稲荷神社 → ⑨久保田城御隅櫓 → ⑩裏門跡 → ⑪胡月池
→ ⑫黒門跡 → ⑬千秋公園ポケットパーク

B
コース 買い物とアートの中通！

距離 約1.6km

①秋田県立美術館 → ②丸形ポスト → ③あきた文学資料館 → ④秋田市民市場
→ ⑤アトリオン・千秋美術館・県産品プラザ(地下)

C
コース 秋田のおまつり“竿燈”体験！

距離 約1.7km

①中土橋 → ②高砂堂 → ③民俗芸能伝承館(ねぶり流し館)・旧金子家住宅
→ ④榮太楼(1F)・東海林太郎音楽館(2F) → ⑤大町公園橋

D
コース 人情の町「川反」散策！

距離 約2.0km

①大町公園橋 → ②榮太楼(1F)・東海林太郎音楽館(2F) → ③赤れんが郷土館
→ ④那波紙店 → ⑤秋葉神社 → ⑥那波家の水汲み場



料金無料！

ベテラン観光案内人がご案内

秋田を訪れる皆様のために、中心市街地の観光案内の拠点となる“まちあるき観光案内所”を設置しています。
黄色のユニフォームを着たベテランの観光案内人がご案内いたします。案内は無料ですので、お気軽にご利用ください。

【設置日】4月中旬～12月初旬までの土・日・祝日
※竿燈まつり期間や大型コンベンション開催時なども設置します。

【時 間】午前10時～午後4時
【場 所】エリアなかいち
にぎわい交流館AU内



～市街地観光に大活躍！～

ぐるる 秋田市中心市街地循環バス

図運行 9:00～17:00(ルートを21周)
図乗車1回または一周につき100円(小学生以下は無料)

〈100円循環バス停留所〉

①買物広場 → ②秋田駅西口 → ③千秋公園入口 →
④木内前 → ⑤通町 → ⑥ねぶり流し館前 → ⑦大町通り →
⑧川反入口 → ⑨北都銀行前 → ⑩五丁目橋 →
⑪中通六郵便局前 → ⑫南大通り・中通病院前 →
⑬秋田市民市場前

お得な1日乗り放題乗車券(300円)も
販売しています(同一日であれば何回でも乗り降り可能)

【販売場所】JR秋田駅の東西にあるバス案内所



秋田市観光マイタクシー

とってもお得！優待チケット

小型車 3時間 7,500円 4時間 10,000円
ジャンボ 3時間 13,000円 4時間 17,000円

男鹿観光コースができました(一例)

小型車 4人乗り 7時間 23,000円
ジャンボ 9人乗り 7時間 38,000円



▲コース内容は
こちらから

下記タクシー会社に前日までに電話予約し、P旅11の「秋田市観光マイタクシー優待券」を切り取ってお渡しください。

利用可能なタクシー会社(★ジャンボタクシー対応)

秋田合同タクシー... ☎018(864)1227 秋田港交通... ☎018(845)1133
★あさひ自動車... ☎018(834)5555 ★秋田中央タクシー... ☎018(823)7474
★キングタクシー... ☎018(862)6677 勝平タクシー... ☎018(823)8141
★国際タクシー... ☎018(833)5931 ★高尾ハイヤー... ☎018(839)2231
★タクシーセンターあい ☎018(823)1111 浮田産業交通... ☎018(888)9600

おもな観光スポット

千秋公園、千秋美術館、県立美術館、赤れんが郷土館、ねぶり流し館、旧金子家住宅
秋田大学鉱業博物館、クアドーム ザ・ブーン、旧黒澤家住宅、大森山動物園
県立博物館・旧奈良家住宅、小泉湯公園・水心苑、秋田城跡外郭東門・歴史資料館
油谷これくしょん、ポートタワーセリオン道の駅「あきた港」、土崎みなと歴史伝承館
岨谷峽、秋田国際ダリア園

お問い合わせ 秋田市観光振興課 TEL018(888)5602



ホームページからも
ご覧いただけます

切り取って
そのままお使い
いただけます



秋田市観光マイタクシー優待券(一般観光客用)

利用年月日 年 月 日	利 用 料 金			
	秋田市内		秋田市～男鹿市	
主な訪問先	小型	<input type="checkbox"/> 3時間/7,500円 <input type="checkbox"/> 4時間/10,000円	小型	<input type="checkbox"/> 4時間/10,000円 <input type="checkbox"/> 5時間/17,000円 <input type="checkbox"/> 6時間/20,000円 <input type="checkbox"/> 7時間/23,000円
	中型	<input type="checkbox"/> 3時間/10,000円 <input type="checkbox"/> 4時間/13,000円	中型	<input type="checkbox"/> 4時間/10,000円 <input type="checkbox"/> 5時間/22,000円 <input type="checkbox"/> 6時間/26,000円 <input type="checkbox"/> 7時間/30,000円
※出発地()	ジャンボ	<input type="checkbox"/> 3時間/13,000円 <input type="checkbox"/> 4時間/17,000円	ジャンボ	<input type="checkbox"/> 4時間/17,000円 <input type="checkbox"/> 5時間/27,000円 <input type="checkbox"/> 6時間/33,000円 <input type="checkbox"/> 7時間/38,000円
居住地	<input type="checkbox"/> 秋田市内 <input type="checkbox"/> 男鹿市内 <input type="checkbox"/> 秋田県内 <input type="checkbox"/> 県外 都道府県名()			
性別/人数	男 人 女 人			
訪問目的	<input type="checkbox"/> 観光 <input type="checkbox"/> ビジネス			

●注意事項 前日までに電話予約が必要となります。
小型、中型は4人乗り、ジャンボは9人乗りです。
●使用方法 この券は乗車時に乗務員へお渡しください。
●記入 緑枠内をご記入ください。



日吉八幡神社

外町の商人や職人の守り神として歴史ある神社。境内には木造朱塗りの三重の塔がそびえ、厳かな雰囲気。県有形文化財。
TEL018-862-3287 秋田駅から車で約10分
(MAP:P旅2 B-2)



左: 官修墓地 (全良寺)

戊辰戦争で戦った戦死者を埋葬した官修墓地。
TEL018-862-3602 秋田駅から車で約15分



右: 宝塔寺

石造りの五重塔(市有形文化財)、境内の天面堂などが趣を添える。
TEL018-862-5871 (MAP:P旅2 B-1)



那波家の水汲み場

川反の各町には共用の水汲み場があったが現在残っているのはこの水汲み場だけ。久保田城下の名残りが感じられるスポット。
秋田駅から徒歩約15分
(MAP:P旅1 C-3)



国指定名勝
旧秋田藩主
佐竹氏別邸(如斯亭)庭園

江戸時代の元禄年間(1688～1703)に建てた如斯亭庭園。9代藩主佐竹義和が「如斯亭」と名づけ、藩主の御休所として本格的に整備。美しい回遊式庭園で、藩内外の文人墨客の交流の場ともなっていた。
園 4～11月 9:00～16:30 12～3月 9:30～16:00
園 12/29～1/3 TEL018-834-6300
秋田駅から車で約10分 (MAP:P旅1 A-4)



秋田市ポートタワー「セリオン」(秋田港)

全高143mのポートタワー。100mの高さから360度のパノラマで日本海や男鹿半島、鳥海山が望める。「道の駅 あきた港」エリアではイベントが開催される。
園 展望タワー 9:00～21:00 セリオンリスタ 9:00～18:00 TEL018-857-3381
秋田駅から車で約20分 (MAP:P旅34 a-2)



秋田城跡外郭東門 (史跡公園)

奈良時代に最北の守りとして創建した地方官庁の遺跡。東門は当時の工法と地元木材で復元。政庁や古代水洗トイレも復元されている。(国史跡)
秋田駅から車で約15分 (MAP:P旅34 a-2)



秋田城跡歴史資料館

貴重な遺物展示や、全国初の赤外線カメラによる漆紙文書や木簡の解読体験コーナーも。
園 9:00～16:30 園 12/29～1/3
TEL018-845-1837 秋田駅から車で約15分
(MAP:P旅34 a-2)



土崎神明社

土崎港の肝煎の氏神神明様を町の総鎮守とした。土崎神明社祭の曳山行事は国重要無形文化財、ユネスコ無形文化遺産。
TEL018-845-1441 秋田駅から車で約20分
(MAP:P旅34 a-2)



太平山三吉神社

「勝利成功」「事業繁栄」の守護神として信仰を集め、坂上田村麻呂が勝利を祈願したといわれる。1月17日には三吉梵天祭が行われる。
TEL018-834-3443 秋田駅から車で約7分
(MAP:P旅34 b-3)



一つ森公園

友誼亭を中心に金照寺山の地形を生かして造られた。日本庭園やロックガーデン、つつじ園など。園内でのバーベキューも楽しい。
TEL018-835-2570 秋田駅から車で約15分
(MAP:P旅1 D-5)



秋田大学大学院国際資源学研究所
附属鉱業博物館

日本唯一の鉱山専門学校だった秋田大学国際資源学部の附属施設。鉱石の標本、化石など展示。
園 9:00～16:00 園 12/26～1/5、12～2月の日・祝
TEL018-889-2461 秋田駅から車で約7分 (MAP:P旅1 B-5)



天徳寺

秋田藩主・佐竹氏の菩提寺。仁王像が守る山門、総門、御霊屋、本堂などが境内に建つ。国重要文化財。※当面の間見学不可
TEL018-868-1700 秋田駅から車で約15分
(MAP:P旅34 b-2)



平田篤胤の墓

江戸後期の国学者。本居宣長の復古神道を体系化。幕末の尊王運動に影響を与えた人物。国史跡。
秋田駅から徒歩約25分
(MAP:P旅1 B-5)



秋田市大森山動物園 ～あきぎん オモリンの森～

秋田市街を一望できる緑豊かな大森山公園の一角。小動物とふれあえる「なかよしタイム」や動物たちの食事を観察できる「まんまタイム」、「エサやり体験」（有料）など、子どもから大人まで楽しむことができる。
 園 3/16～12/1 9:00～16:30 休 12/2～R2年開園日前日まで ※雪の動物園を除く TEL018-828-5508
 秋田駅から車で約20分（MAP:P旅34 a-3）



桂浜・下浜海水浴場

秋田市街地は海にも近く、シーズン中はたくさんの人でにぎわい、サーフィンやボディボードなどのマリンスポーツも楽しめる。
 桂浜…秋田駅から車で約25分 下浜…秋田駅から車で約30分（MAP:P旅34 a-4）



忠専寺 葉隠墓苑

慶応4年(1868)の戊辰戦争で、秋田藩とともに戦った佐賀藩士が葬られている。墓苑からは、新屋の町を一望できる。
 秋田駅から車で約20分（MAP:P旅34 a-3）



秋田公立美術大学

東北唯一の公立美術大学。既存の芸術分野にとらわれない新しい形で美術・デザインを5つの専攻で総合的に学ぶ。
 TEL018-888-8100 秋田駅から車で約20分（MAP:P旅34 a-3）



太平山スキー場 オーパス

太平山
自然学習センター
まんたらめ

太平山リゾート公園

自然に囲まれたレジャースポット。温泉プールやスキー場を中心に花公園やキャンプ場、植物園などがあり秋田の四季が満喫できる。
 ザブーン 園 [プール]10:00～19:00 [その他]10:00～20:00 ※大晦日10:00～17:00
 休 不定期の木曜 ※4・11月メンテナンス休館有
 総合案内所 TEL018-827-2270(8:30～17:00)
 秋田駅から車で約30分（MAP:P旅34 c-2）



クアドーム ザ・ブーン



グラウンド・ゴルフ場

秋田市植物園



水心苑

小泉湯公園

日本庭園「水心苑」をはじめ、秋田県立博物館や分館「旧奈良家住宅」（国重要文化財）など。
 小泉湯公園パークセンター TEL018-873-5272
 秋田駅から車で約30分（MAP:P旅34 a-1）



秋田県立博物館



旧奈良家住宅



仁別国民の森

天然秋田杉の資料や森林林業について展示する森林博物館や遊歩道、近くにはキャンプ場や広場も。
 仁別森林博物館 園 4月下旬～11月上旬 10:00～17:00(10～11月 10:00～16:00) 休 火・水・木(祝日の場合開館) TEL018-827-2322
 秋田駅から車で約50分（MAP:P旅34 c-1）



藤倉水源地水道施設

明治時代、東北で最初に造られた上水道施設の跡地。ダムの下流には記念公園を整備。国重要文化財・近代化遺産。
 秋田市上下水道局総務課
 TEL018-823-8434 秋田駅から車で約25分（MAP:P旅34 c-2）



補陀寺

安東氏の菩提寺で県内最古の曹洞宗禅寺。後醍醐天皇の側近だった藤原藤房が出家し、無等良雄として二代目住職になったと伝えられる。(市有形文化財)
 TEL018-827-2325 秋田駅から車で約20分（MAP:P旅34 b-2）



聖体奉仕会修道院

聖堂には101回涙を流したという聖母マリア像が安置。庭園は自由に入ってお祈りもできる。
 園 4～11月 9:00～11:30・13:00～16:30、12～3月 10:00～11:30・13:00～16:30
 TEL018-868-2139
 秋田駅から車で約20分（MAP:P旅34 b-2）



大滝山自然公園

標高206mの大滝山に散策路や炊事場を整備。道川大滝は迫力満点。
 大滝山自然公園管理事務所
 TEL018-870-2655 秋田駅から車で約35分（MAP:P旅34 b-2）



油谷これくしょん

江戸時代からの民俗文化資料が多数展示されている懐かしさにあふれた空間。秋田らしいものも多数展示。
 園 10:00～16:00 休 月・火(祝日の場合開館)、年末年始、特別整理期間(不定期) TEL018-893-4981
 秋田駅から車で約30分（MAP:P旅34 a-1）



地藏田遺跡「弥生っこ村」

日本で初めて発見された木柵で囲まれた弥生時代前期の集落跡。国史跡。

地藏田遺跡出土品展示施設 ㊦ 9:00～17:00
㊦ 12/1～3/31 秋田市文化振興課 TEL018-888-5607
秋田駅から車で約20分（MAP:P旅34 b-3）



筑紫森

烏帽子のような特殊な形成の国指定天然記念物。中腹には三十三体観音像が安置されており(未確認3体)観音巡りで訪れる人も。

秋田駅から車で約60分
(MAP:P旅34 d-2)



里の家

華の里

世界14カ国、約700品種ものダリアが咲く秋田国際ダリア園、旧家を移築した里の家など様々な施設が楽しめる。

Villaフローラ ㊦【売店】9:00～17:00【レストラン】11:00～19:30 ㊦ 第1・3火 TEL018-881-3011
秋田国際ダリア園 ㊦ 日の出から日没まで
㊦ 11月上旬～8月上旬 TEL018-886-2969
秋田駅から車で約30分（MAP:P旅34 b-4）



サイクリングターミナル

秋田県立中央公園

スポーツゾーン
青少年教育ゾーン
ファミリーピクニックゾーン

ピクニックや散策、各種スポーツやサイクリング、日本最大級のフィールドアスレチックを満喫できる。

《サイクリングターミナル》【レンタサイクル】 ㊦ 4月中旬～11月30日 9:00～15:00 ㊦ 12月～4月上旬【グランドゴルフ】 ㊦ 4月15日～11月30日 9:00～17:00 ㊦ 12月～4月14日【レストラン】 ㊦ 4月1日～3月31日 11:00～15:00 ㊦ 年末年始、メンテナンス休業あり 《県営トレーニングセンター》【レストランハーフタイム】 ㊦ 4月1日～3月31日 11:30～13:30 ㊦ 年末年始・メンテナンス休業あり 中央公園事務所 TEL018-886-3131
秋田駅から車で約30分（MAP:P旅34 c-4）



岩見峡（岩見峡）

岩見川上流に300mに渡って続く巨岩絶壁は新緑や紅葉時に絶景。大又川や小又川の渓流沿いは自然派にとって魅力的。

秋田駅から車で約35分
(MAP:P旅34 d-3)



国際教養大学

徹底した英語環境と少人数制の英語集中プログラムなどユニークなカリキュラムが注目を集めている。

図書館 ㊦【一般利用者】 平日 8:30～22:00、土日祝・長期休暇期間 10:00～18:00【高校生カード利用者】 6:00～22:00(365日) TEL018-886-5900
秋田駅から車で約30分（MAP:P旅34 c-4）



新波神社

本殿と拝殿の屋根に施された木彫りの力士像8体と拝殿の龍の彫刻(市有形文化財)は一見の価値あり。

秋田駅から車で約40分
(MAP:P旅34 c-5)



秋田市新屋ガラス工房は、ものづくり、ひとづくり、まちづくりの創造拠点として、ガラス工芸をはじめとするものづくりを感じられる空間。そして、若いガラス作家が秋田で独立を目指し、日々創作にいそむ場でもある。

【吹きガラス制作体験】
毎週金・土・日曜日(毎月第3日曜日除く)
園 午前(9:30~12:00)、午後(13:30~16:00)
募集人数 午前:3人 午後:4人 ※事情により人数の変更あり
園 3,240円 要予約(電話受付)
対象 中学生以上(中学生には保護者同伴)

秋田市新屋ガラス工房
秋田駅から車で約20分
TEL018-853-4201
ホームページ <https://araya-glass.akita.jp/>
園 9:00~17:00
困 火曜(休日の場合はその翌日)、12/28~1/4
(MAP:P旅34 a-3)

ガラス



工芸



若手を中心としたアーティスト達が芸術活動を行っているエリア。「体験教室」を通じた交流人口の拡大を図っています。陶芸・写真・ステンドグラスなど、アトリエが点在。

【陶芸体験】不銜窯(ふげんがま)	TEL018-882-3490
【絵画教室】アトリエソウマ	TEL090-6542-6555
【手びねり陶芸体験】いやしろち	TEL090-6455-7668
【和紙漉き体験】出羽和紙(いではわし)	TEL018-886-8910
【ステンドグラス教室】アンティークス・ゆい	TEL018-886-9116
【陶芸体験教室】瑠璃窯	TEL090-8614-1508

ARTISTS VILLAGE
芸術の里
かわべゆうわ



あきた アレコレ 体験

自然風景の中、ゆっくりと流れる時間の中で
自分流の至福にひたる「あきた」があります。



農業



広大な田園風景が広がる小又地区。何かの体験をしようと目的を持ってきた人も、のんびり・ゆっくり滞在に来た人も、ご夫妻の自宅兼の農家民宿で、気負わずにゆっくりできる。秋田市で第1号の農家民宿で、田植え、稲刈り、野菜畑づくり、収穫、山菜採りなどの体験ができる。

【田舎生活体験】
全予約制(1日1組) 園 1泊2食6,000円
朝食のみ5,000円 定員7名
じゅうまつ
農家民宿 重松の家
秋田駅から車で約30分
TEL018-870-2345 (MAP:P旅34 b-1)



酒蔵



本社蔵がある秋田市川尻地区は、良質な水に恵まれた場所で、藩政時代には、藩主佐竹候が、お茶会のために水を汲んだという逸話もあるほど。敷地内には、千秋蔵、仙人蔵の2つの蔵と、貯蔵庫、壺詰工場、製品倉庫があり、仕込みから出荷まで行っている。



【酒蔵見学】要予約 所要時間45分 困 土・日・祝日
園 10:30~ / 13:30~ / 15:00

秋田酒類製造株式会社 本社蔵
秋田駅から車で約10分 TEL018-864-7331
電話受付 園 9:00~17:00(月~金)
駐車場 6台 大型バス要相談 (MAP:P旅2 D-2)





カヌー

雄物川は国際カヌークレーシング場認定コース。秋田市には10カ所の船着場があり、美しい景観を堪能できる。

NPO法人 秋田パドラーズ
TEL018-863-1166



岩見川流域や三内川渓流など河辺地区には川魚釣りのポイントが点在。秋田マリーナ、土崎港では海釣りを楽しめる。

【アユ釣り】岩見川漁協
TEL018-882-3734



釣り

ゴルフ



自然豊かな秋田市には、地形を活かした本格的ゴルフ場が点在。アクセスの便が良く、どのコースも秋田駅周辺から車で60分以内。観光やビジネスの前後に、美しく個性豊かなコースへ。

秋田椿台カントリークラブ

自然に抱かれた広大な敷地に配された個性豊かな3コース。一打ごとに趣きを変える景観と戦略性の高いコースレイアウトでゴルフの醍醐味を満喫できる。秋田空港に隣接し県外ファンも多い。

秋田駅から車で約30分
TEL018-886-8888 (MAP:P旅34 b-4)
●ホール数:27／パー:108 ●距離:10,485Y
●練習場:300Y、22打席
●営業期間:3月下旬～12月上旬(冬期間クローズ)



秋田カントリー倶楽部

雄大な景観が魅力の27ホールズ、各コースとも特徴あるシーサイドの林間コース。日本海越しに男鹿半島、鳥海山を望みながらプレーできる。官庁街から車でわずか10分程で行けるアクセスの良さも魅力。

秋田駅から車で約20分
TEL018-863-6541 (MAP:P旅34 a-3)
●ホール数:27／パー:108
●練習場あり
●営業期間:3月上旬～積雪期まで(冬期間クローズ)



南秋田カントリークラブ

日本海を望む丘の上に広がり、四季折々の花木を楽しむ。恵まれた立地条件を存分に生かし、池越えや谷越え等もある多彩なホール。リモコン乗用カートのセルフプレーも人気。

秋田駅より車で約35分
TEL018-873-3824 (MAP:P旅34 b-1)
●ホール数:18／パー:72 ●距離:6,939Y
●練習場:250Y、18打席
●営業期間:4月～12月上旬(冬期間クローズ)



秋といえば実りの季節。雄和や河辺地区はりんごの里。果樹園での体験も可。



りんごぶどう狩り

かぼく
花本観光農園

果樹栽培が盛んな雄和の人気スポット。秋の収穫時期にはブドウのもぎ取りを入園無料で楽しむことができる。

TEL018-887-2508 (MAP:P旅34 c-5)

開園期間 9月上旬

☑ 入園無料(持ち帰りは出来ません)

種沢観光りんご園(雄和)

TEL018-886-3265 (MAP:P旅34 c-5)

開園期間 10月上旬～11月中旬(なくなり次第終了)

☑ 入園料 中学生以上200円 小学生100円

もぎ取り料金 袋大1,000円 小500円(税込)

※収穫した分有料 ※要予約(前日まで)



あきた体験アレコレ



様々なタイプの風力発電施設や、メガソーラー発電施設など、市内にある再生可能エネルギー施設の数々を気軽に見学できる。ご希望の方には、職員による施設案内も可能。(施設案内については、下記へお気軽にお問い合わせください。)

【施設巡り】要予約 所要時間60～120分

あきた次世代エネルギーパーク

〈見学受付窓口〉

TEL018-853-7440 FAX018-888-5703

E-mail:ro-evmn@city.akita.lg.jp

クリーンエネルギー



きりたんぼ



新米を使った「きりたんぼ」作りを体験することができる。つぶしたご飯を串に巻き付けて炭火で焼き、一人用の鍋に入れて食べ、秋田の食文化を体験する。

【きりたんぼ作り】体験期間9月下旬から5月中旬まで
所要時間90分 8～20名 1日1組限定
1週間前まで要予約 ☑きりたんぼ鍋付 2,160円

株式会社雄和振興公社(雄和 里の家)

秋田駅から車で約40分 TEL018-881-3011 (MAP:P旅34 b-4)



天然温泉



天然温泉



天然温泉



天然温泉



天然温泉



天然温泉



天然温泉



天然温泉

スーパー健康ランド「華のゆ」

露天風呂や檜風呂、圧注浴など、お風呂は13種類。
園 中通五丁目2-1 ルートイングランティア秋田 TEL018-825-5411
園 10:00～24:00 園 大人平日780円・土日祝880円(いずれも20:00以降は630円) 子ども(4歳～小学生)平日420円・土日祝520円(時間制限無し)(MAP:P旅1 C-3)

天然温泉ホテルこまち

岩盤浴・マンガ本コーナー有。Wi-Fi完備。
園 卸町一丁目2-3 TEL018-865-0001
園 10:00～翌2:00、5:00～8:00 園 大人3時間650円、5時間800円、フリータイム(10:00～24:00)980円(館内着またはタオルセット付)、深夜3時間(23:00～翌2:00)950円 (MAP:P旅1 E-3)

秋田県健康増進交流センター ユフォーレ

三内峡温泉を引いた温泉施設。
園 河辺三内字丸舞1-1 TEL018-884-2111
園 10:00～21:00(プールは18:30迄)
園 600円(プールも利用の場合 1,000円) (MAP:P旅34 d-2)

雄和ふるさと温泉 ユアシス

冷え性や神経痛に効能あり。コテージも併設しています。
園 雄和と神ヶ村字舟卸145-2 TEL018-887-2575
園 早朝6:00～8:00、9:00～21:00 園 毎月第4水曜日
園 360円 (MAP:P旅34 c-5)

森林学習館 木こりの宿

弱アルカリ性の仁別温泉。
園 仁別字マンタラメ210 TEL018-827-2111
園 10:00～20:00(月曜は12:00より)
園 大人 300円 (MAP:P旅34 c-2)

ユーランドホテル八橋

24時間年中無休の健康ランド&宿泊施設。
炭酸泉・岩盤浴・サウナ完備の手づくり温泉。
園 秋田市八橋イサノニ丁目16-29 TEL018-863-7811
園 24時間営業 園 3時間650円、仮眠宿泊2,300円(タオルセット・館内着付) (MAP:P旅34 a-2)

クアドーム ザ・ブーン

常夏の温泉プールでリゾート気分を。
園 仁別字マンタラメ213 TEL018-827-2301
園 10:00～20:00(休館日あり ※要問い合わせ)
園 大人 510円 ※団体割引あり (MAP:P旅34 c-2)

秋田県中央地区老人福祉総合エリア

大浴場や温水プール、屋内運動広場、宿泊室等を備えた総合施設。
園 御所野下堤5丁目1-1 TEL018-829-2151
園 9:00～19:00(入浴10:00～19:00、プール10:00～18:30)
園 毎週月曜日(祝祭日の場合はその翌日)
園 利用料金はお問い合わせください。(MAP:P旅34 b-3)

※園は入浴利用料金(消費税込み)です。※宿泊料金は含みません。



人気です。目につく二つの宿は、どちらもおもてなし・料理とも自慢の純和風旅館。互いに勝るとも劣らない各方面からの高評価を得ています。
また、岩盤浴やサウナ、スパ、ジェットバスなど様々な楽しみも可能な施設、お子様も楽しめるプール併設の施設など、天然温泉は市内全域に点在しており、それぞれ異なる成分、泉質、特徴をもっています。
ちょっと郊外に足をのばせば、大自然に包まれて佇む施設も。それぞれレジャー施設やキャンプ場も近く、楽しみ方が大きく広がります。



じつは
天然温泉が
けっこう
あるんです！

天然温泉 秋田温泉さとみ

秋田温泉
(MAP:P旅34 b-2)
全国でも稀な
ナトリウム塩化物泉で
つるつるの肌に。

秋田温泉 プラザ

園 添川字境内川原142-3
TEL018-833-1919
4月1日から7月初旬まで休館中

7月初旬のリニューアルオープンにご期待ください！

秋田温泉

秋田温泉さとみ

天然温泉

園 添川字境内川原142-1 TEL018-833-7171
園 11:00～18:00(受付17:00まで) 園 不定期
園 大人1,000円 小学生650円
(いずれもフェイスタオル付)

秋田温泉

温泉センターりらくす

天然温泉

園 添川字境内川原142-1 TEL018-837-4126
園 日祝8:30～22:00、平日・土曜は
8:30～10:15、12:00～22:00(受付21:00まで)
園 大人540円 小学生440円

春

3月	16日	大森山動物園（浜田）オープン
4月	1日	岩見川（河辺）で溪流釣り解禁
12・13日	星辻神社だるま祭り（大町）	
中旬～下旬	お花見（千秋公園・太平川など）	
24・25日	八橋天神祭（八橋・菅原神社）	
下旬	梅林園（浜田森林総合公園）で梅の花が見ごろ	
5月	7・8日	古四王祭り（寺内・古四王神社）
12・13日	地口絵灯ろうまつり（保戸野・勝平神社）	
中旬～下旬	つつじが見ごろ（千秋公園・太平つつじ園など）	
中旬～下旬	秋田植木まつり（大町イベント広場）	
25・26日	山王祭（新屋・日吉神社）	
最終金・土日	これが秋田だ！食と芸能大祭典（コレアキッ！） （広小路・仲小路など秋田市中心市街地）	



桜
〈4月中旬～下旬〉
◎千秋公園など



花菖蒲
〈6月中旬～下旬〉
◎小泉湯公園

夏

あきた 歳時記



くわしくは
HPへ！ ➡



フジ
〈5月中旬～下旬〉
◎小泉湯公園など



梅
〈4月中旬～下旬〉
◎梅林園



秋

9月	上旬	アキタミュージックフェスティバル （エリアなかいち／にぎわい広場など）
	上旬～11月上旬	ギュギユつとあきた！ 週末イベントリレー（秋田駅周辺）
	上旬	花木観光農園でぶどう狩り（雄和）
	中旬	千秋花火（千秋公園）
	中旬	日吉八幡神社秋季大祭（八橋・日吉八幡神社）
	中旬	羽川剣ばやし（下浜）
10月	中旬	雄和よりみちフェス♪（雄和）
	中旬	県立スケート場（向浜）オープン
	中旬	秋田醸しまつり （秋田拠点センターALVE）
	中旬～下旬	紅葉が見頃 （金足・水心苑）（河辺・峠谷峡）



りんご狩り
〈9月～11月上旬〉
◎雄和など



ダリア
〈8月上旬～11月上旬〉
◎秋田国際ダリア園など



紅葉
〈10月中旬～下旬〉
◎金足・河辺など



秋田市夏まつり雄物川花火大会
〈8月11日〉◎新屋

冬

11月	下旬～2月下旬	なかいちウィンターパーク （中通・なかいち） 光のファンタジー 童つこの雪まつりほか
12月	中旬	12月～2月の酒造り 「寒仕込み」が始まる
	中旬	スキー場オープン （太平山スキー場オーパス）
1月		ヤマハゲ（豊岩・下浜・雄和） 火振りかまくら（仁井田）
	17日	三吉梵天祭 （広面・太平山三吉神社）
2月	下旬頃	梵天奉納祭 （木曽石・三吉神社）



ハス
〈7月下旬～9月上旬〉
◎千秋公園

秋田落
〈6月上旬～中旬〉
◎仁井田
※撮影会は1日のみ

※掲載情報は、2019年3月～2020年2月までのものとなります。
※イベント・開催時期・会場は変更になる場合があります。

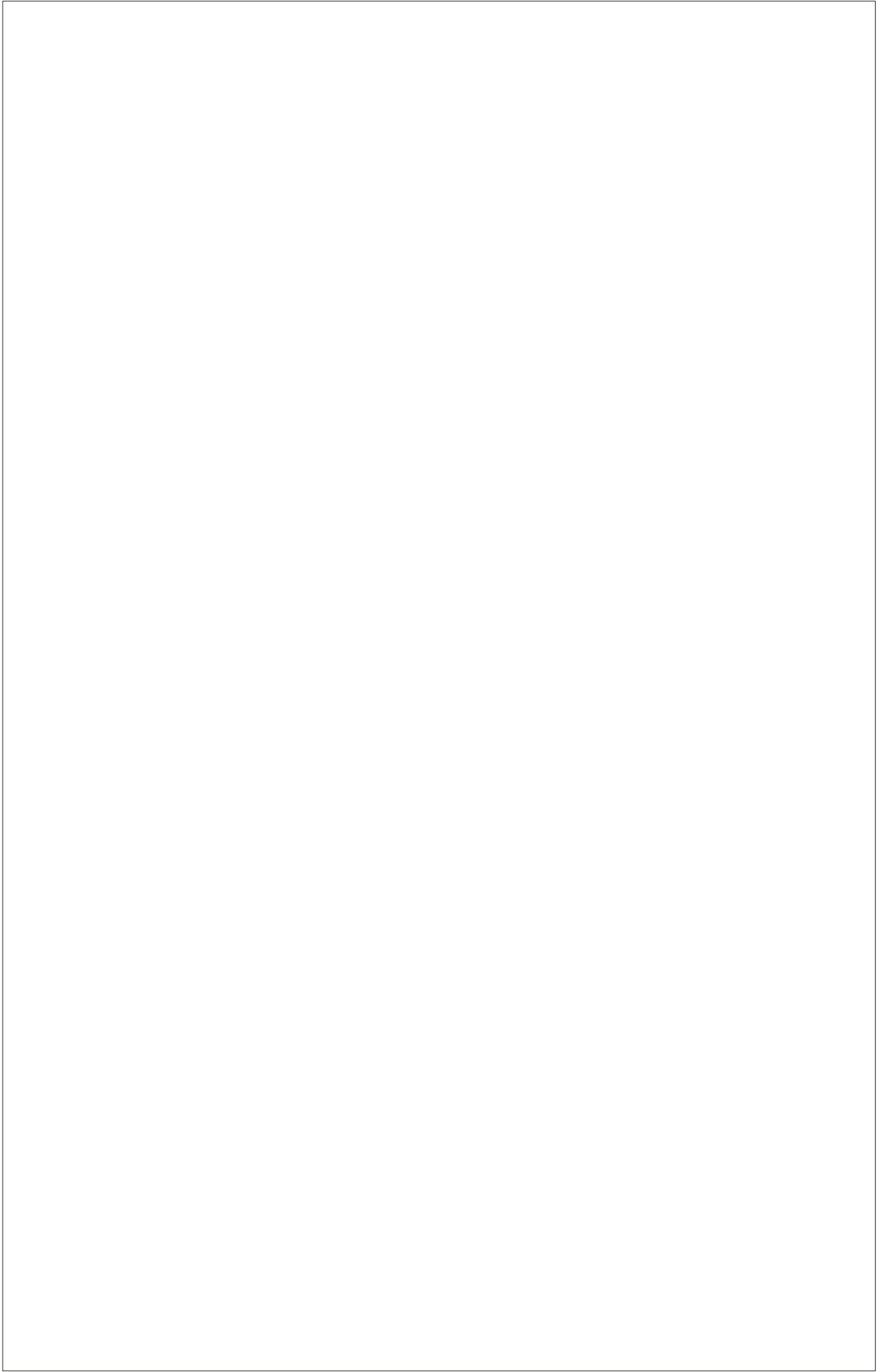

秋田の風土から
命を吹き込まれた
伝統の技。



空目銅

異なるいくつかの金属を重ね、その上を叩き伸ばして作る空目銅は、金、銀、銅が豊富に産出されていた秋田生まれの技法。江戸時代には武具や装飾品が作られていた。



秋田鼎屋〈あきたびいき〉(MAP:P旅1 C-4)
開 10:00～18:30 休 水曜
〒秋田市大町一丁目2-40 TEL018-853-7470

アレコレ スゴイぞ! あきた



銀線細工

糸のような極細の銀線を使って繊細な装飾品や美術作品に仕上げる伝統工芸。より合わせた銀線をローラーでつぶし、巻いたり編んだりする細かな作業の繰り返しから落ち着いた輝きが生まれる。秋田市指定無形文化財。



秋田落摺

秋田落の葉脈や茎の細かい筋を布や紙にすり込む染色工芸。秋田落そのままの姿をふすま紙にすり込んだものや屏風などがある。やさしい風合いは自然素材ならではの。

さまざまな工芸品そろってます！

あきた県産品プラザ (MAP:P旅1 C-4)
開 9:30～18:30
休 元日、棚おろし・設備点検などによる休みあり
〒秋田市中通二丁目3-8 アトリオン地下1階
TEL018-836-7830

秋田ステーションビル トピコ (MAP:P旅1 C-5)
開 1F 7:00～22:00 2F 8:00～20:00
3F 8:00～22:00 休 年中無休
〒秋田市中通七丁目1-2 TEL018-834-1911

秋田空港おみやげ広場 あ・えーる (MAP:P旅34 c-4)
開 6:55～20:30 ※航空便時刻により変動
休 年中無休
〒秋田市雄和榑川字山籠49 TEL018-886-3367

秋田まるごと市場 (MAP:P旅1 E-3)
開 9:30～19:30
休 年中無休 大型バス駐車場あり
〒秋田市卸町二丁目2-7 TEL018-866-8001

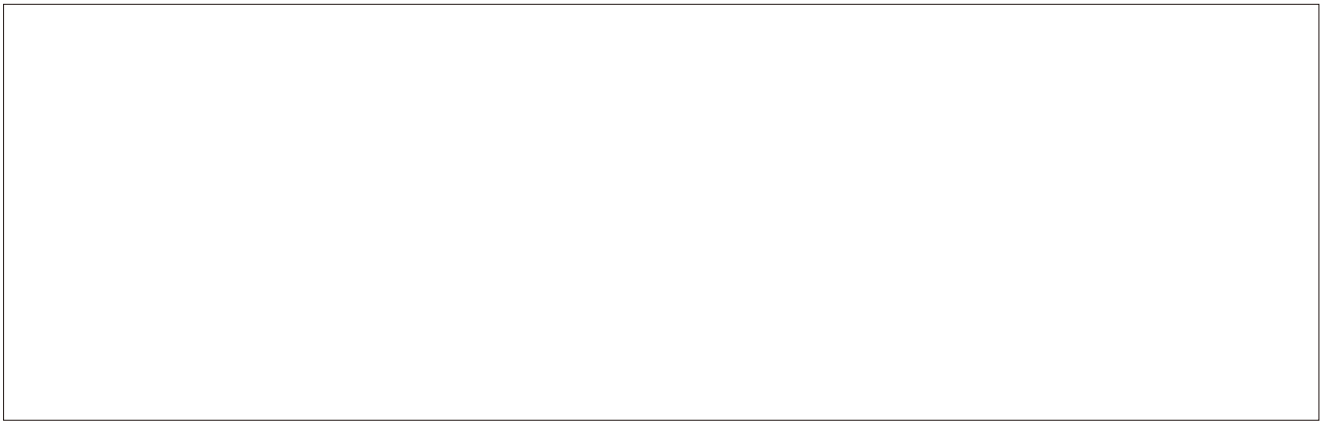

秋田のスポーツが熱い!!

Teams of Akita

『地元スポーツチーム』を熱い応援で盛り上げ、スポーツから元気をもらおう！
迫力と感動を目のあたりにできるゲーム観戦で市民の一体感が生まれ、まちの活性化と子供たちの大きな夢へとつながっています。
スポーツ都市・秋田でトップスポーツ観戦をしてみませんか？

ゲーム観戦で熱狂！



Basketball

バスケットボール 秋田ノーザンハピネッツ [Bリーグ]

Rugby Football

ラグビー
秋田ノーザンブレッツR.F.C
[トップイーストリーグデビジョン1]



Badminton

バドミントン 北都銀行バドミントン部



Association Football

サッカー ブラウブリッツ秋田 [Jリーグ]

※各チームの試合スケジュール等については、ウェブサイト等でご確認ください。



十和田湖

藍色の湖面、うるわしき溪流

十和田・八幡平エリア

☎ 十和田八幡平観光物産協会 TEL0186-23-2019

アクセス 十和田湖畔まで／JR花輪線・十和田南駅から車で約40分。秋田駅から車で約180分。

花善〈大館市〉

秋田・大館名物の「鶏めし弁当」。

店内では、出来立ての鶏めしを御膳として味わうことができる。TEL0186-43-0870



特上鶏めし御膳

ホテルクラウンパレス秋北〈大館市〉

十和田、八幡平、白神山地の観光拠点として、又、秋田県北のビジネス拠点としてご利用下さい。TEL0186-43-1313



角館武家屋敷通り

小京都の風情と湖の伝説が誘う

角館・田沢湖エリア

☎ 田沢湖・角館観光協会 TEL0187-42-8280

アクセス 角館武家屋敷通りまで／JR秋田新幹線(田沢湖線)・角館駅から徒歩約20分。秋田駅から車で約60分。田沢湖畔まで／JR秋田新幹線(田沢湖線)・田沢湖駅からバスで約12分。秋田駅から車で約90分。

安藤醸造 北浦本館〈仙北市角館町〉

味噌・醤油・漬物は、享保の昔から守られた伝統の味。醤油ソフトも人気。TEL0187-55-2200



田沢湖ローズパークホテル〈仙北市田沢湖〉

瑠璃色に輝く湖はまるで地球の青い瞳。ローズパークホテルはまさにその湖畔に位置します。TEL0187-47-2211



あきた芸術村

わらび劇場〈仙北市〉

温泉、宿泊、劇場、工芸館、地ビールなど、芸術とリゾートの複合文化エリア。TEL0187-44-3939



わらび劇場

秋田県全域の情報はコチラから

あきたファンドットとコム 検索



岳岱全観察教育林

世界自然遺産で
手つかずの自然を体感

白神山地 エリア

☎ 藤里町役場 TEL0185-79-2111

☎ 白神山地世界遺産センター「藤里館」 TEL0185-79-3001

アクセス 藤里館まで／JR奥羽本線・ニツ井駅からバスで約30分。秋田駅から車で約120分。



断崖絶壁の海岸線に轟くなまはげ伝説

男鹿半島エリア

☎ 男鹿市観光協会 TEL0185-24-4700

☎ 男鹿水族館GAO TEL0185-32-2221

☎ なまはげ館 TEL0185-22-5050

アクセス 男鹿水族館GAOまで／JR男鹿線・羽立駅からバスで約60分。秋田駅から車で約75分。

ココに
寄り道



小玉醸造(株)〈潟上市飯田川〉

県下一の生産量を誇る「ヤマキウ味噌」とこだわりの酒「太平山」醸造元。蔵元見学は、土日もOK。(団体は要予約)TEL018-877-5772
定時案内 1日2回(11時～、14時～)



鳥海山

日本海の恵みが大地をうるおす

鳥海・象潟エリア

☎ (社)にかほ市観光協会 TEL0184-43-6608

アクセス 獅子ヶ鼻温泉まで／JR羽後本線・象潟駅から車で約20分。秋田駅から車で約90分。

幻想の冬まつりをめぐる

横手・湯沢エリア

☎ 横手市観光協会 TEL0182-33-7111

☎ 湯沢市観光物産協会 TEL0183-73-0415

アクセス かまくら会場まで／JR奥羽本線・横手駅から徒歩約10分。秋田駅から高速道路を使って車で約60分。秋田駅西口10番のりばから急行バス横手線でJR横手バスターミナルまで約90分。犬っこまつり会場まで／JR奥羽本線・湯沢駅から徒歩10分。秋田駅から高速道路を使って車で約90分。



犬っこまつり



横手黒毛和牛やきそば

ココに
寄り道

出端屋〈横手市田中町〉

「横手やきそば」四天王に9度輝いた名店。本場本物のこだわりの味をどうぞ。TEL0182-33-2248

秋田県内
広域観光ガイド
秋田市を拠点に
旅がふくらむ



ココに
寄り道

ココに
寄り道





アクセスインフォメーション

空 路



●ANA(全日空) TEL0570-029-222 ●JAL/J-AIR(日本航空ジャパン) TEL0570-025-071
●秋田空港ターミナルビル TEL018-886-3366 ※秋田空港から秋田駅までは約30分です。
■空港リムジンバス…空港行き1日18便 秋田駅行き1日20便 秋田中央交通 TEL018-823-4411
※便数はフライトにより変動あり。

鉄 道

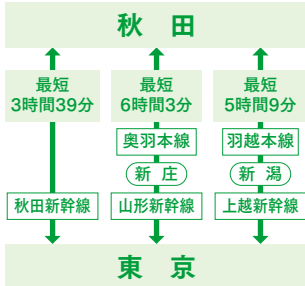

●JR東日本お問い合わせセンター
TEL050-2016-1600

高速バス

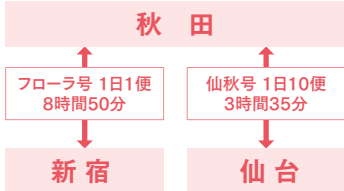

高速自動車道



●日本道路交通
情報センター
TEL 050-3369-6666

高速バス

●秋田中央交通
TEL018-823-4890
●小田急バス
TEL03-5438-8511
●宮城交通
仙台高速バスセンター
TEL022-261-5333
●JRバス東北
仙台駅東口バス案内所
TEL022-256-6646

海 路<フェリー>

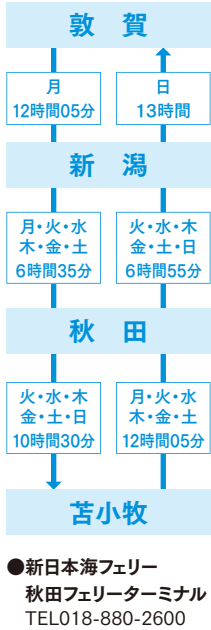

秋田市のコンベンションと観光についてのお問い合わせ先

秋田市観光案内所 土・日・月対応

〒010-0001 秋田市中通七丁目1-2 秋田駅構内
TEL018-832-7941
4月～10月 9:00～19:00
11月～3月 9:00～18:00
12/31～1/2

『あきた手ぶら便』で身軽な旅を!

JR秋田駅構内「秋田市観光案内所」に荷物を預けると、当日のご宿泊先までお届けします。そのまま身軽に会議や観光へお出かけください。(12:40締め切り)
※配送料金はヤマト運輸規定によります。(税込600円)
詳しくはお問い合わせください。

秋田市観光振興課

〒010-8560 秋田市山王一丁目1-1
TEL018-888-5602
8:30～17:15
土・日・祝日・12/29～1/3

秋田市の観光&イベント情報はこちら!

秋田市観光・イベント情報総合サイト

アキタツチ+

https://www.akita-yulala.jp



公益財団法人 秋田観光コンベンション協会

〒010-0921 秋田市大町二丁目2-12 イーホテル秋田1F
http://www.acvb.or.jp/ E-Mail: acvb@acvb.or.jp
9:00～18:00 土・日・祝日・12/29～1/3



お問い合わせ

コンベンションについて

TEL018-824-1211

観光について

TEL018-824-8686 FAX018-824-0400

ホテル (シングル室料／消費税・サービス料込)

施 設 名	電 話	宿泊料金
ホテルメトロポリタン秋田	018-831-2222	13,000円～
東横イン秋田駅東口	018-889-1045	6,200円～
ホテルアルファワン秋田	018-836-5800	6,000円～
コンフォートホテル秋田	018-825-5611	5,400円～
秋田ビューホテル	018-832-1111	11,000円～
リッチモンドホテル秋田駅前	018-884-0055	6,200円～
ドーミーイン秋田	018-835-6777	7,790円～
秋田キャッスルホテル	018-834-1141	11,880円～
アパホテル秋田千秋公園	018-835-3311	4,000円～
ダイワロイネットホテル秋田	018-883-0500	5,300円～
ホテルパルシティ秋田芋焼大通り	018-862-0501	5,400円～
イーホテル秋田	018-865-7111	5,700円～
ルートイングランティア秋田・華のゆ	018-825-5411	6,900円～
ホテルパルシティ秋田大町	018-863-2525	4,400円～
ホテルパルシティ秋田川反	018-865-2111	4,300円～
ホテルアルファワン秋田	018-866-3355	4,300円～
アルバートホテル秋田	018-888-3333	6,000円～
アキタパークホテル	018-862-1515	4,500円～
ホテルルートイン秋田土崎	018-880-2320	6,750円～
ホテル秋田御所野	018-853-8660	5,400円～

その他の宿泊施設 (1名1泊2食付／消費税・サービス料込)

施 設 名	電 話	宿泊料金
ルポールみずほ	018-862-2433	4,800円～ ※
警察共済組合ふきみ会館	018-863-8880	4,989円～ ※
秋田県青少年交流センターユースパル	018-880-2303	4,970円～ ※
秋田県中央地区老人福祉総合エリア	018-829-2151	3,090円 ※
プラザクリプトン	018-882-4811	9,000円～
秋田県健康増進交流センターユフォーレ	018-884-2111	9,000円～
森林学習館木こりの宿	018-827-2111	7,500円
雄和ふるさと温泉ユアス	018-887-2575	6,930円～

※は宿泊のみ

旅館 (1名1泊2食付／消費税・サービス料込)

施 設 名	電 話	宿泊料金
えびすや旅館	018-832-6517	6,500円～
旅館 竹馬荘	018-832-6446	6,800円
ホテルなにわ	018-832-4570	6,480円～
大橋屋旅館	018-833-6134	6,480円
白鳥荘	018-832-3993	5,200円～
協働大町ビル(おおまち荘)	018-863-2111	5,780円～
亀屋旅館	018-862-2267	6,156円～
静観荘	018-824-3652	6,000円～
ホテル秋月館	018-862-1002	6,480円
天然温泉ホテルこまち	018-865-0001	3,800円～※1
旅館 清水館	018-863-7159	5,940円～
伊藤旅館(本館)	018-864-5577	5,940円
ホテル臨海	018-862-1635	6,000円～
旭館(天徳寺近く)	018-832-5309	5,400円～
岩崎旅館	018-864-8481	7,020円
大内旅館	018-823-5667	5,940円～
ユーランドホテル八橋	018-863-7811	4,212円～※1
工藤旅館(秋田公立美術大近く)	018-828-4706	6,800円～
秋田温泉さとみ	018-833-7171	10,950円～
秋田温泉プラザ	018-833-1919	※2
藤和旅館(土崎南小学校近く)	018-845-0816	6,000円～
三ツ星館	018-862-8853	6,372円
貝の沢温泉	018-838-3838	10,260円～

※1 簡易宿泊施設あり ※2 7月初旬まで休館中。詳しくはお問い合わせください。

秋田市の旅館・ホテル等の宿泊施設情報はこちら!

秋田県旅館ホテル生活衛生同業組合 秋田支部

営業時間 9:00～17:00(平日)
〒010-0921 秋田市大町一丁目3-8 秋田ディライトビル4F
TEL 018-823-7775 URL http://www.akita-yado.jp

※料金は変更となる場合があります。詳細はお電話等でご確認ください。

秋田市観光マインタクシー

お得な定額料金で、ご希望の市内観光地へご案内。
友人のグループなどで利用すると、とってもお得！



とってもお得！電話チケット

小型車
4人乗り
3時間 **7,500円**
4時間 **10,000円**

ジャンボ
9人乗り
3時間 **13,000円**
4時間 **17,000円**

男鹿観光コース(一例)

小型車 4人乗り

7時間 **23,000円**

ジャンボ 9人乗り

7時間 **38,000円**



▲男鹿のコース
内容はこちらから

予約サイトは
こちら▶



お問い合わせ

秋田市観光振興課
TEL 018 (888) 5602

中心市街地を 上手に 料金無料！ 楽しく歩こう！

ベテラン観光案内人が
ご案内します。



秋田を訪れる皆様のために、中心市街地の観光案内の
拠点となる“**まちあるき観光案内所**”を設置しています。
黄色のユニフォームを着たベテランの観光案内人がご
案内いたします。案内は無料ですので、お気軽にご利用
ください。



【設置日】4月中旬～12月初旬までの土・日・祝日

※竿燈まつり期間や大型コンベンション開催時
なども設置します。

【時 間】午前10時～午後4時

【場 所】エリアなかいち にぎわい交流館AU内

秋田市観光案内人 有料

■時間／9:00～17:00

秋田市内および周辺
市街地から出発～帰着が原則

■費用／一時間あたり1,000円

■申込み先

【(公財)秋田観光コンベンション協会】

秋田市大町二丁目2-12

(イーホテル秋田1階)

TEL 018-824-8686

受付時間 9:00～18:00

【秋田市観光案内所】

秋田駅構内 TEL 018-832-7941

受付時間 9:00～19:00

※11月～3月は18:00まで

※希望日の前日までにお申し込みください

※12月31日～1月2日は受付できません

■申込み方法

案内人の派遣を希望される方は、右記1～3のいずれ

かの手段でお申し込みください。

1. 電話でのお申し込み

申込先の電話番号までご連絡ください。

2. FAXでのお申し込み

ホームページの「秋田市観光案内人」派遣申込書を印

刷し、太枠内をご記入の上、FAXでご送信下さい。

FAX: **018-824-0400** (秋田観光コンベンション協会)

018-832-7951 (秋田市観光案内所)

3. インターネットでのお申し込み

ホームページの入力フォームに必要

事項を入力の上、送信ください。

お申込みはこちらから▶



居酒屋
くしやもつや
KUSHIYAMOTSUYA



ランチ 郷土 地酒 日・祝

17:00～24:00
Ⓢ無休
大町6-2-13
☎018-896-6612

秋田牛の新鮮な肺の「フワ串焼」90円。大鍋でトロトロ煮込んだ「もつ煮込」470円。白コロ鉄板焼きなど人気メニューが溢れています。
■おすすめ/おいしい6品飲み放題付き3,000円コース
当日OK、2名様より

海鮮ダイニング
はなの夢 まぐろや
HANANOYUME MAGUROYA



ランチ 郷土 地酒 日・祝

平日17:00～24:00
土・日11:00～24:00
Ⓢ無休
中通5-2-1 ルートイングランティア秋田
☎018-825-5411

健康ランド内にあり、温泉あがりの生ビールは格別。お手頃価格の海鮮料理と一緒にご堪能ください。ご飯ものも各種あり。
■おすすめ/宴会(入館料込)雅の宴(4,250円税込)、華の宴(5,750円税込)、四季の宴(飲み放題付5,000円税込)

焼肉レストラン
焼肉レストラン 大昌園
DAISHOEN



ランチ 郷土 地酒 日・祝

11:00～24:00
Ⓢ無休
中通5-3-22
☎018-834-4810

秋田で焼肉と言えば大昌園!こだわりの味を、是非ご賞味下さい。
3階カラオケジャンボへもどうぞ。

居酒屋
うまい肴然 ZEN
UMAI SAKANA ZEN



ランチ 郷土 地酒 日・祝

17:00～24:00
Ⓢ年末年始(12/31・1/1)
中通5-3-25
☎018-884-1321

秋田名物きりたんぼ鍋をはじめ、比内地鶏やいぶりがっこ、樺穴子焼など郷土料理もお楽しみいただけます。
■おすすめ/旬のお刺身6種盛合せ(1,000円税別)

居酒屋
酒場 カメバル
KAMEBAR



ランチ 郷土 地酒 日・祝

18:00～翌2:00
Ⓢ火曜
南通亀の町5-15
☎018-874-8655

地元の旬の食材を使った本格的なスペインバル料理と厳選ワインの店。飲みたい人も、食べたい人も、本場の味で楽しい夜をどうぞ。
■おすすめ/季節のアヒージョ(600円税別～)

地酒と郷土料理
かくれ酒場 兵六玉
HYOUROKUDAMA



ランチ 郷土 地酒 日・祝

17:00～23:30
Ⓢ日曜 他
山王1-11-30
☎018-866-6006

地酒の種類20種以上。秋田の旬を大切に、手造り料理で、おいしかった又来ますの笑顔が見たくて…!
■おすすめ/竹筒とうふ(380円税別)

食事処
食事処 花々亭
HANAHANATEI



ランチ 郷土 地酒 日・祝

18:00～22:00
Ⓢ日・祝
土崎港西2-12-30
ホテルルートイン秋田土崎
☎018-880-2320

リーズナブルでボリュームたっぷりの和食やオリジナル上田カレーなど夕食メニューが多彩。酒の肴として、お造りや一品料理など居酒屋メニューも揃っている。
■独特の辛さが人気。ルートインオリジナル「上田カレー」(720円税込)

ラーメン
ラーメンショップ 味軒
AJIKEN



ランチ 郷土 地酒 日・祝

17:00～翌5:00
Ⓢ日曜
大町5-3-26
☎018-862-6566

こくのある醤油ダレをベースに味に深みのある究極のラーメン、これぞ味軒奥義、頑固に頑固を重ねた一品を一度お召し上がり下さい。
■おすすめ/鶏ラーメン(500円税別)

ラーメン
紀文
KIBUN



ランチ 郷土 地酒 日・祝

11:00～14:00
18:00～翌1:00
Ⓢ日曜(連休の場合最終日)
大町6-2-4
☎018-823-8766

老舗そば処として知られ、特に千秋麺は特注の細縮れ麺と澄んだあっさりスープの素朴な味わいで定評があります。
■おすすめ/千秋麺(700円税別)

ラーメン
こだわりのとんこつ醤油 佐々木家 秋田本店
SASAKIYA



ランチ 郷土 地酒 日・祝

11:00～24:00
Ⓢ無休
川元むつみ町7-21
☎018-864-1112

こだわりのとんこつ醤油佐々木家濃厚なとんこつスープがたまらない横浜家系らーめん
もちもちの自家製麺が相性抜群!
■おすすめ/味玉ラーメン(730円税別)

カフェ
ティールーム 陶
TEA ROOM TOH



ランチ 郷土 地酒 日・祝

10:30～19:00
Ⓢ8/13・12/31～1/1
中通2-1-21 食器のさかいだ2F
☎018-833-2843

2つの美術館に囲まれた商店街の食器店2階です。大きな窓からの木もれ陽や木々に集う雀たちを観ながらコーヒーや軽食をどうぞ。
■おすすめ/土・日・祝日限定チーズinハンバーグセット(830円税込)※幻の稲庭うどん(稲庭吉左衛門)は入荷未定です。

バー
ロータス
LOTUS



ランチ 郷土 地酒 日・祝

17:00～24:00
Ⓢ無休
中通1-3-5
秋田キャッスルホテル8F
☎018-834-1141(代)

夜景が美しいホテル最上階のバー。カクテル、ウイスキーを多数取り揃え、女性の方も気軽に立ち寄りいただける空間です。
■おすすめ/クラブハウス・サンドイッチ1,200円、カクテル900円～※税・サ別

つけめん・ラーメン
自家製麺 5102
JIKASEIMEN KOTETU



ランチ 郷土 地酒 日・祝

11:00～15:00 17:30～20:00
(土・日・祝は昼のみ)
Ⓢ月曜(祝日の場合営業、翌日休)
保戸野桜町10-3
☎018-893-6457

「つけ麺KOTETU」からリニューアルしました。定番のつけめん他メニュー多数あります。ぜひ一度お越しください。
■おすすめ/つけめん(800円税込)

デリ・コーヒースタンド
島の町ストア
KAMENOCHO STORE



ランチ 郷土 地酒 日・祝

水～日 8:00～23:00(LO22:00)
月 8:00～17:00
Ⓢ火曜
南通亀の町4-15ヤマキウビル
☎018-893-6783

コーヒースタンドとデリを備え、野菜や雑貨も取り扱っています。17時以降はワインに合うメニューもご用意しています。
■おすすめ/本日のデリプレート(650円税別)

バー
セント・クリスティーナ
ST. CHRISTINA



ランチ 郷土 地酒 日・祝

18:00～23:00(LO22:30)
Ⓢ無休
中通2-6-1 秋田ビューホテル12F
☎018-833-2221(宴会予約課 10:00～19:00)

ホテル最上階、地上50mから秋田の夜景を楽しむ心地良い空間です。バーテンダーのつくるカクテルは種類も豊富。女性一人でも気軽に入れるホテルバーです。
■おすすめ/カクテル500円～(サ込税別)

そば
十割活そば 木こり庵
KIKORIAN



ランチ 郷土 地酒 日・祝

平日 11:00～15:00(LO14:30)
土・日・祝 11:00～16:00(LO15:30)
Ⓢ不定休
仁別字マンタラメ210
☎018-827-2111

太平山リゾート公園内にある十割そば専門店です。雄大な自然を眺めながら十割そばの美味しさを満喫してください。
■おすすめ/天ざるそば(1,000円税込)

カフェ
ナガハマコーヒー 広面店
NAGAHAMA COFFEE



ランチ 郷土 地酒 日・祝

8:00～18:00(月毎に変動あり)
(ランチタイム11:00～15:00)
Ⓢ無休
広面字近藤堰越61-2
☎018-834-8125

自家焙煎コーヒーと自社製造のバスタ、スイーツ等がお楽しみ頂けます。
■おすすめ/スペシャルランチ(1,000円税別)

バー
Cocktail & whisky Lady



ランチ 郷土 地酒 日・祝

18:30～翌2:00
Ⓢ不定休
大町3-1-11
☎018-863-6855

秋田最古のオーセンティックバー。洋酒全般からカクテルまで、種類も豊富に取り揃えています。
■おすすめ/オリジナルカクテル各種

海鮮
P8
味8
E-4
G-4
さかなや本舗 本店
SAKANAYA HONPO



ランチ 郷土 地酒 日・祝

17:00～24:00
(※)年末年始
中通4-5-9
☎018-838-6020

秋田の美食ここにあり!!
漁港直送の鮮度抜群の活魚&鮮魚料理。
秋田の銘酒も多数取り揃えております。
■おすすめ/
さかなや刺身
階段七点盛り
(1,580円税別)

居酒屋
産地直送
郷土料理
P8
味8
E-4
秋田杉
AKITASUGI



ランチ 郷土 地酒 日・祝

17:00～22:00(LO21:40)
(※)日曜(予約があれば可)
大町3-2-37 藤本ビル1F
☎018-824-6566

蔵元直送の地酒と店主厳選の秋田まるごとセット(ギバサ、じゅんさい、とんぶり、比内地どり炭火焼き、馬刺し、きりたんぼ鍋、いぶりがっこ)(3,000円税別)
■おすすめ/比内地どり刺し(800円税別)、のどぐろのつくり(1,000円税別)

居酒屋・郷土料理
P8
味8
E-4
酒季亭 比内や
HINAIYA



ランチ 郷土 地酒 日・祝

17:00～24:00
(※)無休
大町4-2-2
☎018-823-1718

落ち着いた風格のある空間で最上級比内地鶏をはじめ、きりたんぼ鍋、郷土料理、海鮮料理をメインにメニューは多彩です。
■おすすめ/4名様以上4,000円コース・5,000円コース・5,000円コース、飲み放題(1,620円)
※表記価格は全て税込

海鮮居酒屋
P8
味8
E-3
大漁丸
竿燈大通り店
TAIRYOMARU



ランチ 郷土 地酒 日・祝

朝食 6:30～9:30
夕食 日～木 17:00～24:00
金・土 17:00～翌2:00
(※)無休
大町2-2-41 ダイワロイネットホテル秋田1F
☎018-896-5554

海鮮料理を低価格にて提供。
地酒や秋田の郷土料理もとりそろえています。
220席の広々店内では大人数の宴会も可。
■おすすめ/
特撰お刺身盛り3人前
(990円税別)

居酒屋
P8
味8
E-3
魚河岸
UOGASHI



ランチ 郷土 地酒 日・祝

17:00～23:00
(※)日曜・振替休日
大町3-2-44 大町ビル1F
☎018-863-2117

低料金で秋田の郷土料理、地酒を味わえる店は広くゆったり。
少人数～100人以上の宴会が出来ます。
スタッフ一同笑顔でお待ちしております。

郷土料理・地酒
P8
味8
E-4
かまくら家
KAMAKURAYA



ランチ 郷土 地酒 日・祝

17:00～24:00
(※)無休
大町4-2-19
☎018-862-9055

雪でつくる“かまくら”をモチーフにした和風空間が人気。自家製生しぼり豆富をはじめ、比内地鶏料理や郷土料理がおすすめです。
■おすすめ/4,000円コース・5,000円コース・6,000円コース
2時間飲み放題付
※表記価格は全て税込

備長炭火焼とりとかまどめし
P8
味8
E-4
一の酉
川反店
ICHINOTORI



ランチ 郷土 地酒 日・祝

17:00～24:00
(※)無休
大町3-2-30
川反アジマックスビル1F
☎018-823-1146

とり皮一筋15年、まだまだ修行中。
3日仕込み・5回炙りの秋田竿燈かわ串は99%のお客様にご注文頂いております。
■おすすめ/
とりかわ串
(130円税込)

居酒屋
P8
味8
E-4
串揚げUO-ZA
KUSHIAGE UOZA



ランチ 郷土 地酒 日・祝

17:00～24:00
(※)日曜
大町4-1-8
☎018-867-8739

20種以上のハイボールが味わえ、(90円～)串揚げ・鉄板焼きなどアツアツメニューがたくさん!お一人様でも気軽に立寄れる居酒屋です。
■おすすめ/伸びるチーズ串(250円税別)、自分で作って楽しめるたこ焼きセット(580円税別)

居酒屋
P8
味8
H-3
秋田番屋酒場
AKITA BANYA SAKABA



ランチ 郷土 地酒 日・祝

17:00～24:00(LO23:00)
(※)無休
千秋久保田町116-1
秋田駅前ビル3F
☎018-801-6700

秋田の鮮魚と地酒、男鹿の名物料理。毎日なまはげ様が参上!
喇き酒師が日本酒をオススメ!
最大50名様まで宴会可の広々店内!
■おすすめ/
秋田県男鹿半島の石焼<一人桶>
(2,580円税別)

居酒屋
P8
味8
E-4
秋田きりたんぽ屋
秋田大町分店
AKITA KIRITANPOYA



ランチ 郷土 地酒 日・祝

17:00～24:00(LO23:30)
(※)無休
大町4-2-20
☎018-801-3311

自慢のきりたんぽ鍋はもちろん!秋田の郷土料理とおいしい地酒を各種揃えております。
マガギとおばこがお出迎え!お待ちしております。
■おすすめ/
きりたんぽ鍋<小鍋>
(1,580円税別)

ラーメン居酒屋
P8
味8
E-5
大安吉日
TAIAN KICHIJITSU



ランチ 郷土 地酒 日・祝

18:00～翌3:00
(※)日曜
大町5-1-23 2BOXビル 1F
☎018-823-8238

珍味をつまみながら、こだわりの地酒を飲めるラーメン居酒屋です。
しめのラーメンは、あっさり系からこってり系まで用意しております。
■おすすめ/
中華そば、アゴ豚骨ラーメン
(750円税込～)

居酒屋
P7
味7
D-4
たんまや水産 大町店
DANMAYA SUISAN



ランチ 郷土 地酒 日・祝

平日17:00～24:00(LO23:30)
週末17:00～翌2:00(LO1:30)
(※)無休
大町5-4-10
☎018-824-8080

鮮度にこだわり全国の漁港から獲れたてのお魚を仕入れ。
毎月2回開催の生本鮓解体ショーに是非!!
■おすすめ/
中とろ刺身
(680円税別)

炉端焼
P8
味8
E-4
蟹炉端焼@チロリ 火鉢庵
KANIROBATAYAKI CHIRORI HIBACHIEN



ランチ 郷土 地酒 日・祝

17:00～24:00
(※)日曜・年末年始
大町4-2-23
AKITA GARDEN TERRACE 1F
☎018-874-8170

炉端焼きと秋田の地酒。産地直送の魚介と旬の厳選食材にこだわった料理と11段階の温度でご提供の地酒が魅力。
■おすすめ/
ずわい蟹の甲羅焼
(980円税別)

居酒屋
P8
味8
E-5
オイスターダイニング せるふいっしゅ
OYSTER DINING SELFISH



ランチ 郷土 地酒 日・祝

18:00～翌3:00
(※)火曜
大町5-1-23 2BOX 2F
☎018-802-0170

全国各地から、そのとき一番美味しい牡蠣を仕入れます。
こだわりの新鮮な牡蠣を使った料理を季節問わず楽しめる牡蠣専門店です。
■おすすめ/
かき3Pプレート
(1,600円税別)

居酒屋
P7
味7
D-4
いいもんや 西二九
IIMONYA TORIFUKU



ランチ 郷土 地酒 日・祝

平日17:00～24:00(LO23:30)
週末17:00～翌2:00(LO1:30)
(※)無休
大町5-4-10
☎018-896-0290

生の国産鶏にこだわった手刺しの焼とりは備長炭を使用。牛たん、フォアグラ等の高級食材や大吟醸クラスの地酒等も全品290円!
■おすすめ/名物ジャンボ焼とり、鶏もつのおりとり焼鍋(全品290円税別)

居酒屋
P8
味8
E-4
秋田川反漁屋酒場 秋田本店
AKITA KAWABATA ISARIYA SAKABA



ランチ 郷土 地酒 日・祝

17:00～24:00
(※)無休
大町4-2-35
☎018-865-8888

秋田市民市場から仕入れた魚介類と秋田県全酒蔵の地酒、郷土料理を取り揃え皆様をお待ちしています。
■おすすめ/
キリタンポ鍋
2～3人前
(3,400円税別)

バル
P8
味8
E-5
肉バルNORICHANG
NIKUBAR NORICHANG



ランチ 郷土 地酒 日・祝

月～木17:00～23:30
金・土17:00～24:00
(※)日・祝
大町5-1-25
☎018-853-6285

本場、ヨーロッパをイメージした店内で、ノリチャン自慢の肉料理を楽しんでください!
日本酒とワインブッフェも必見!
■おすすめ/
かづの短角牛のグリル各種

居酒屋
P7
味7
D-5
酒楽亭うみひこ 横町店
SYURAKUTEI UMIHIKO



ランチ 郷土 地酒 日・祝

平日17:00～23:30(LO23:15)
日・祝17:00～24:00(LO22:45)
(※)12/31～1/1・8/13
大町6-2-1
☎018-863-6732

秋田の四季を楽しむ海鮮料理、地酒はもちろん行きつけにしたい明るくてゆったり空間の店内。各個室カウンター床暖完備で快適。全100席
■おすすめ/備長炭焼き鳥全品。その日のおすすめは特に必見。

居酒屋
秋田乃瀧
AKITANOTAKI



ランチ 郷土 地酒 日・祝

17:00～23:00
㊿日曜
大町3-1-15
☎018-824-1010

秋田の味を豊富に取り揃えおもてなし。おすすめは石焼桶鍋、音とともに湯気で潮の香りが立ち上る野性味あふれる浜の鍋をご堪能ください。■おすすめ/石焼桶鍋2～3人用(2,600円税別)

日本料理・郷土料理
割烹かめ清・遊食い賀
KAMESEI・SAIGA



ランチ 郷土 地酒 日・祝

11:30～14:00(要予約)
17:00～22:00
㊿日曜 大町4-1-16
☎018-862-2729

創業明治19年、かわらぬころでおもてなしをモットーに、川反で営業しております。月替りの会席や郷土料理コースがおすすめです。■おすすめ/1F郷土料理・会席コース(郷土料理4,000円税別～、会席3,000円税別～)

和食
料亭濱乃家
RYUTEI HAMANOYA



ランチ 郷土 地酒 日・祝

11:30～14:00 17:00～
㊿日曜(祝日の場合は月曜)
大町4-2-11
☎018-862-6611
フリーダイヤル0120-26-6612

おもてなしの心と季節感あふれる板前の味をお楽しみ下さい。料亭の手作りきりたんぼ鍋は年中お召し上がりいただけます。■おすすめ/ランチ(3,500円税別)、きりたんぼランチ(3,500円税別)、ご宴会コース(7,000円税別～)、お料理(5,000円税別～) ※要予約

郷土料理
津ねや
TSUNEYA



ランチ 郷土 地酒 日・祝

17:00～22:00
㊿日曜・祝日
大町4-2-18
☎018-862-3312

絶品のきりたんぼ鍋を始め、すき焼うなぎの専門店。ゆっくりとお座敷で、お気軽にカウンター席も。幅広いニーズにお応え致します。■おすすめ/郷土料理コース(4,000～6,000円税別)

郷土料理
お多福
OTAFUKU



ランチ 郷土 地酒 日・祝

11:30～14:00 17:00～22:00
㊿日曜
大町4-2-25
☎018-862-0802

ふる里秋田の「本物の味」を味わっていただきたく、手造りで納得のいくまでこだわりました。ひと味違うおいしさをとお楽しみください。■おすすめ/コース料理(3,500円税別～)

郷土料理
第一会館 川反店
秋田料理の店 七福神
DAI-ICHI KAIKAN



ランチ 郷土 地酒 日・祝

17:00～23:00
日曜・祝日 17:00～22:00
㊿無休
大町5-1-17
☎018-823-4141

秋田の四季の味と民謡を堪能できる店。■おすすめ/郷土料理セット「こまち御膳・写真」(2,160円税込)、同セット「旭川」(3,780円税込)、きりたんぼ鍋(1人前1,300円税込)、比内地鶏料理各種、稲庭うどん、じゅんさい、秋田銘酒各種

郷土料理
郷土料理 味治
MIHARU



ランチ 郷土 地酒 日・祝

17:00～23:00
㊿日曜(連休の場合最終日)
大町5-2-7
☎018-864-5972

旬の新鮮魚介を生かした郷土料理と地酒がゆっくり味わえる店。秋田の味・比内地鶏を贅沢に使ったセットメニューがおすすめ。■おすすめ/比内鶏セット(きりたんぼ、比内串焼き、親子丼)(3,000円税別)

天ぷら
天ぷら・酒菜 醍醐
TENPURA DAIGO



ランチ 郷土 地酒 日・祝

17:00～22:00
㊿日曜・祝日
大町5-4-15 フェニックスビル1F
☎018-824-1386

秋田の四季を名代の天ぷらと脇を彩る酒肴と共に県内外より選りすぐりの地酒で楽しめるカウンターと個室が中心の天ぷら専門店です。■おすすめ/季節の天ぷらコース『稍』(7,000円税別)

寿司
あっぱれ寿司 大町店
APPARE-ZUSHI



ランチ 郷土 地酒 日・祝

17:00～翌2:00
日・祝17:00～23:00
㊿無休
大町5-4-16
☎018-824-5555

大トロ、ウニ、アワビ等の高級食材から、地物、旬を一貫140円で味わえる安心明朗な本格立ち寿司のお店です。お立寄り下さい。■おすすめ/お好み寿司(一貫140円税別)

食卓処
レストラン 花茶屋
HANACHAYA



ランチ 郷土 地酒 日・祝

11:00～16:00
㊿土・日・祝
中通5-2-1
ルートイングランティア秋田
☎018-825-5411

スーパー健康ランド“華のゆ”とのバックプランが人気。温泉の後、大広間でまる一日ゆっくりと過ごすことができます。■おすすめ/ランチパックプラン(ランチセット・華のゆ入館料・館内着・タオルセット付き1,600円税込)

しゃぶしゃぶ・すき焼
あざみ亭
AZAMITEI



ランチ 郷土 地酒 日・祝

18:00～22:00
㊿日曜
山王1-12-20
☎018-865-8660

ジャズの流れる落ち着いた店内で贅沢が味わえます。由利牛すき焼もあります。■おすすめ/牛タン & 大張野豚しゃぶしゃぶコース(4,300円税別)

和食
新鮮魚の食堂 すごえもん
SUGOEMON



ランチ 郷土 地酒 日・祝

11:30～14:30 17:30～21:00
㊿火曜
土崎港西1-10-45
(ペイパライズ2F)
☎018-845-6831

秋田のシンボルタワー・セリオンと港を眺めながらの食事は格別。一度食べたらくせになること間違いなしのサバの味噌煮をどうぞ。■おすすめ/すごえもん弁当(720円税込)

ふぐ、寿司
創鮎 わんかあんと
SOUSAKU ONE CARTON



ランチ 郷土 地酒 日・祝

17:00～22:30
(ランチ予約営業可)
㊿水曜(予約営業可)
保戸野桜町10-6
☎018-866-8318

秋田産のふぐはもちろん、全国の旬のふぐを使い分ける知識と技術、ふぐへの愛情を是非、感じて頂きたい、お待ちしております。■おすすめ/ふぐコース 桜(4,752円税込)

とんかつ
とんかつ かつ吉 山王店
TONKATSU KATSUKICHI



ランチ 郷土 地酒 日・祝

平日 11:00～14:00 17:00～22:00
土日祝 11:00～15:00 17:00～22:00
㊿無休
山王1-3-16
☎018-866-6544

秋田市役所裏にあるとんかつ専門店。お得なランチと夜は名物、米の娘ぶたのしゃぶしゃぶ鍋とお酒で皆様をお待ちしております。■おすすめ/極上米の娘ぶたロースかつ定食(1,700円税別)

割烹
割烹 入舟
IRIFUNE



ランチ 郷土 地酒 日・祝

12:00～14:00
(要予約 お祝い事やご法要などに)
17:30～22:00
㊿不定休(日・祝可) 山王2-10-10
☎018-863-6060

県産食材を主に、受け継がれた日本料理と心のこもったおもてなしをご堪能下さい。地酒も取り揃えております。きりたんぼ鍋、しゃぶつる鍋はご予約時にご相談下さい。■おすすめ/その日のおまかせ料理(6,000円～12,000円税別)

和食・麺類
お食事処 山水
SANSUI



ランチ 郷土 地酒 日・祝

11:30～14:00
㊿無休
添川字境内川原142-1
さとみ温泉・温泉センターりらくす
☎018-837-4126

日帰り温泉施設内にあるレストランです。お食事のみでもお気軽にお越し下さい。■おすすめ/オリジナルランチ(540円税込) ソフトクリームも人気です。(大270円・小190円 各税込)

レストラン
とんかつ蔵 大地
DAICHI



ランチ 郷土 地酒 日・祝

11:00～21:00
㊿無休
御所野地蔵田1-1-1
イオンモール秋田1F レストラン街
☎018-893-3995

「米と味噌にこだわる」とんかつ店です。毎日店内で精米し搗きたてのお米を提供しております。■おすすめ/ロースかつ膳(1,100円税別) 味噌ロースかつ膳(1,250円税別)

ダイニングレストラン
ザ・キャッスル
THE CASTLE



ランチ 郷土 地酒 日・祝

7:00～21:00
㊿無休
中通1-3-5
秋田キャッスルホテル1F
☎018-834-1141(代)

ホテルシェフの料理とワインを気軽に楽しめるダイニングレストラン。お待ち合わせなど、喫茶スペースとしてもご利用いただけます。■おすすめ/秋田錦牛のステーキラフ(3,800円税・サ別)

和食
郷土の味・秋田牛鉄板焼 扇屋
OUGIYA



ランチ 郷土 地酒 日・祝

10:30～22:00
☎無休
中通7-1-2
ステーションビル トピコ 3F
△018-887-4535

当店のかつ井は昭和7年から代々受け継いできた伝統の味です。又、秋田の食材を使った料理も多数ございますので、是非御賞味下さいませ。
■おすすめ/鹿角ポーグかつ井(1,100円税別)

郷土料理
和食 扇屋
WASHOKU OUGIYA



ランチ 郷土 地酒 日・祝

11:00～23:00
☎日曜・祝日
中通4-16-9 ナイスビル2F
△018-884-3275

秋田の郷土料理と季節の創作料理がおすすめ。地酒は酒蔵直納の限定酒など、ご用意しています。最大30名様位まで宴会受付中。
■おすすめ/旬の魚の刺盛(1人前 980円税別)

和食
炭火焼 和ごころ
WAGOKORO



ランチ 郷土 地酒 日・祝

17:00～23:00
☎日・祝
中通4-17-30
△018-838-5255

秋田の豊富な食材を中心に旬の海の幸、山の幸をお楽しみ頂けます。地酒も各種取り揃えております。お気軽にお立ち下さい。
■おすすめ/本日の地魚刺身(1,000円税別)・本日のおすすめプラン5品(2,000円税別)

郷土料理
無限堂 秋田駅前店
MUGENDO



ランチ 郷土 地酒 日・祝

11:00～14:00 14:30～17:00
(ランチタイム土・日・祝のみ)
17:00～22:00(LO21:30)
☎無休 中通2-4-12
△018-825-0800

オランダ商館風の異国情緒あふれる雰囲気のお店です。メニューは稲庭うどんをはじめ郷土料理や創作料理、甘味が味わえます。
■おすすめ/二味うどん(2種のつゆ)(840円税込)

レストラン
秋田亭 光琳
AKITATEI KOURIN



ランチ 郷土 地酒 日・祝

11:00～21:00
☎無休
中通2-6-1
西武秋田店地下1F
△018-893-6665

比内地鶏親子丼をメインにして秋田の旨いもんを提供しております。皮を炙って風味を出したとろとの比内地鶏親子丼をどうぞ。
■おすすめ/比内地鶏親子丼定食(1,380円税込)

稲庭うどん
佐藤養助 秋田店
SATO YOSUKE



ランチ 郷土 地酒 日・祝

11:00～21:00(LO 20:00)
☎無休(西武秋田店休館日除く)
中通2-6-1 西武秋田店地下1F
△018-834-1720

創業万延元年(1860年)。職人の手によって受け継がれてきた本場の稲庭うどんの美味しさを、お気軽にお楽しみいただけます。
■おすすめ/二味せいろ(880円税込)。味くらべ(温+冷)(1,140円税込)。秋田店オリジナルのセットメニューやランチメニューもご用意しております。

地酒と郷土料理
唐橋茶屋
KARAHASHICHAYA



ランチ 郷土 地酒 日・祝

6:30～9:30 11:30～16:30
17:00～24:00(※休日は23:30)
☎無休 中通4-16-2
ホテルアルファーワン秋田1F
△018-834-8841

駅前のホテルα-1 1階。稲庭うどん、きりたんぼ鍋など郷土料理と豊富な地酒が自慢。「秋田御膳」や「晩酌セット」でお食事もお一人様も大歓迎！
■おすすめ/比内地鶏のきりたんぼ鍋(1,280円税別)

かに料理専門店
札幌かに本家 秋田店
SAPPORO KANI-HONKE



ランチ 郷土 地酒 日・祝

平日 11:00～15:00 17:00～22:00
土日祝 11:00～22:00
☎無休(大晦日と元日、アトリオンビル休館日を除く)
中通2-3-8 アトリオンビル12F
△018-836-7888

秋田市を一望でき、専門店ならではの新鮮なかにをお召し頂けます。名物かにすき鍋や、お値打ちなランチメニューもございます。
■おすすめ/特選ズワイかに造り

郷土料理
和ダイニング 我楽
WA DINING GARAKU



ランチ 郷土 地酒 日・祝

11:30～14:00 17:00～23:00
☎月曜(団体予約で営業可)
中通2-1-5 我楽ビル1F
△018-836-0466

旨い肴と郷土料理のお店。お一人様でもお気軽に。テーブル席5台、接待にも最適です。クレジット利用可。
■おすすめ/きりたんぼコース(3,000円税別) 利き酒3種セット(1,500円税別)

郷土料理
御厨 光琳
MIKURIYA KOURIN



ランチ 郷土 地酒 日・祝

昼食 11:00～15:00
(11:00～17:00の場合も有)
夕食 17:00～22:00
☎不定休 中通1-4-3 エリアなかいち2F
△018-832-2002

夜景を眺められるビューカウンを始め個室や宴会場もございます。秋田の地酒と郷土料理をここエリアなかいち最大の和食店で。
■おすすめ/おしゃべりパレットランチ(1,680円税込)

和食
和食 神楽
WASHOKU KAGURA



ランチ 郷土 地酒 日・祝

平日 18:00～23:00(LO22:30)
日・祝 17:30～22:00(LO21:30)
☎無休
中通2-2-26 リッチモンドホテル秋田駅前1F
△018-825-5858

豊かな自然環境が育んだ秋田の食文化を現代風にアレンジし、素材の持ち味を活かしたお料理をご提供しております。
■おすすめ/郷土料理コース(3,000円税込)

伝承の味処
無限堂 大町本店
MUGENDO



ランチ 郷土 地酒 日・祝

11:00～14:00 17:00～22:00
☎無休
大町1-3-2
△018-863-0008

稲庭うどんをメインに郷土料理が食べられるお店です。落ち着いた雰囲気の中、地酒と共に心ゆくまで秋田をお楽しみ下さい。
■おすすめ/名物きりたんぼ鍋(2～3人前)(2,900円税込)、比内地鶏の無限うどん(1,200円税込)、比内地鶏の親子丼(1,280円税込)

郷土料理
寄り道居酒屋 なかいち棧敷
NAKAICHI SAJIKI



ランチ 郷土 地酒 日・祝

17:00～24:00
☎無休
中通1-4-3 エリアなかいち1F
△018-834-7705

秋田の土、水、海が育む醍醐味を板長が威勢良く、粋に盛らせて頂きます。秋田自慢を料理で語る棧敷席!!ご宴会から寄り道まで!!
■おすすめ/秋田の自慢鍋各種から自家漬けがっこ(450円税込～)

稲庭うどん
寛文五年堂 秋田店
KANBUNGONENDO



ランチ 郷土 地酒 日・祝

11:00～22:00(LO21:30)
☎無休(お盆、正月は要問合せ)
中通1-4-3 エリアなかいち1F
△018-874-7310

秋田の郷土料理稲庭うどん!乾麺はもちろん、稲庭の生麺が食べられるのは当店だけ!ぜひ、その違いをおいしさを感じてください!
■おすすめ/乾麺、生麺比べ(1,025円税込)

郷土料理
ふるさと酒蔵 荒磯郷土料理 日本壺
NIHONICHI



ランチ 郷土 地酒 日・祝

17:00～22:30
☎日曜・祝日(予約営業可)
中通6-14-15
△018-831-1700

男鹿の石焼をはじめ、秋田の郷土料理と秋田の蔵元殆どのお酒を味わえます。70名の宴会まで。ご予算に合わせ調整も可能です。
■おすすめ/男鹿の石焼(4～5名様 5,000円税別)

寿司
寿し大和
SUSHI YAMATO



ランチ 郷土 地酒 日・祝

12:00～13:00 17:00～22:00
☎日曜
千秋矢留町1-14
△018-835-8981

旬を味わえる新鮮な寿司ネタと一品料理で海の幸を満喫して下さい。
■おすすめ/旬の山海を味わえるコース(5,000円税別～)

郷土料理
和食処 まる
MARU



ランチ 郷土 地酒 日・祝

11:30～14:00 17:00～24:00
☎日曜(連休の場合は月曜)
大町2-2-9(日銀向かい)
△018-864-8843

県内外の珍しい地酒や焼酎が豊富に揃う「まる」。蔵をモチーフにした外観、内部は落ち着いた長いカウンターと個室があり、様々な用途でご利用できます。
■おすすめ/いかわたの衣揚げ(600円税別)

食堂
秋田の食堂 やまと
YAMATO



ランチ 郷土 地酒 日・祝

18:00～23:00
☎日曜、祝祭日
大町2-4-29
△018-824-0550

比内地鶏親子丼、地鶏らーめん、県産豚ホルモン煮込や旬の食材を使ったメニューとおいしい地酒もご用意いたしております。
■おすすめ/比内地鶏親子丼(1,200円税込)

日本酒特集 秋田 市内の 蔵元



素朴な酵母の
味わいが生きています
生酛純米
佐藤卯兵衛
【新政酒造株式会社】

当蔵発祥で、現存する最古の市販清酒
酵母「きょうかい6号」と秋田県で栽培
された米のみを用いた純米大吟醸酒。
新政酒造では、現在もすべてのお酒を
この「きょうかい6号」で仕込んでいます。
TEL.018-823-6407

原材料／米、米麴
原料米／秋田県産 酒造好適米
精米歩合／40%
アルコール度／15度
日本酒度／非公開
酸度／非公開

秋田の風土が育んだ米と水、
そして技を極めた人が造る秋田の酒は、
米どころであることに恥じない
ブランドとして定着しています。
世界で認められた日本酒は、
各国の料理に合う奥深い味。
秋田美人の肌のようにきめ細やかで、
口当たりやさしいのが秋田の酒です。
秋田市内には5つの蔵元があり、
蔵独自の丁寧な酒造りに勤しんでいます。



程よい酸味と上品な旨みが
口の中でやわらかく広がります。
高清水
純米大吟醸
【秋田酒類製造株式会社】

秋田県産酒造好適米「秋田酒こまち」を
ひと粒ひと粒丁寧に45%まで磨き、秋田
流寒仕込みで醸しあげた純米大吟醸酒。
日本酒ファンの期待を裏切らない日本酒
です。

TEL.018-864-7331

原材料／米、米麴
原料米／秋田酒こまち
精米歩合／45%
アルコール度／15.5度
日本酒度／+1
酸度／1.3

ちよっぴり甘酸っぱい
おいしい純米酒
純米酒
こまち美人
【株式会社 那波商店】

蔵付分離酵母「しろがねK87」を使用し
て醸しました。白桃と白ブドウが合わ
さった様な酸味と甘味の絶妙なバランス
で、いくら飲んでも飲み飽きしません。常
温・冷やでの飲み方をお勧めします。

TEL.018-845-1260

原材料／米、米麴
原料米／秋田酒こまち
精米歩合／60%
アルコール度／16度
日本酒度／-4
酸度／1.4



まろやかな味わいを是非
大吟醸 酔楽天
【秋田酒造株式会社】

中国唐代の詩人・酔吟先生こと白楽天よ
り命名した自信の逸品です。淡い山吹色
を呈し、オレンジ、マスカット、メロンなどの
フルーティな香りを放ち、まろやかで旨味
に富んだ低温貯蔵大吟醸酒です。
TEL.018-828-1311

原材料／米、米麴
醸造アルコール
原料米／山田錦
精米歩合／40%
アルコール度／15度
日本酒度／±0
酸度／1.1～1.3

山田錦のふくらみと
酒こまちな軽さの調和
純米吟醸 ゆきの美人
【秋田醸造株式会社】

麴米に山田錦、掛米に酒こまちを使い、
金沢酵母で仕込んだ純米吟醸酒。
山田錦のふくらみ・旨味と酒こまちな軽さが
フレッシュな香りと酸味に調和しています。
TEL.018-832-2818

原材料／米、米麴
原料米／山田錦20%
秋田酒こまち80%
精米歩合／55%
アルコール度／16度
日本酒度／+4.0
酸度／1.8



秋田県立大学と共同開発
あきた吟醸ビール
【秋田あくらビール】

秋田県立大学と秋田あくらビールが共同
開発した新酵母を使用。小麦麦芽をベー
スに秋田吟醸麦酒酵母が持つフルーティ
感を爽やかなボディが包み込みます。
TEL.018-862-1841(醸造所事務所)

原材料／麦芽、ホップ
アルコール度数／5.0%



秋田の自然と
文化から生まれた
郷土の味を
召し上げれ。



秋田牛

秋田の広大で豊かな自然に
囲まれ育てられた黒毛和牛。
飼料にお米を与えた牛の肉
は、やわらかく、旨味が強く、
脂の口溶けが良いおいしい
「秋田牛」になります。



ハタハタ(しょっつる) (12月～1月)

秋田県魚。ブリコ(卵)の食感
と合わせ、焼いてはもちろん
「ハタハタ寿司」や秋田の伝統
的な魚醤「しょっつる」仕立ての
かやきは絶品。



フグ

(3月～5月)(9月末～11月)
秋田県沖はとらふぐ産卵
の北限地。身がしまり、白子
を抱えた天然ふぐは「北限
の秋田ふぐ」として味の良さ
が人気。

がっこ

「がっこ」とは漬物のこと。
大根をいぶした「いぶりが
っこ」、刃先の粗いナタで
切った「なた漬け」や「味噌
漬け」「粕漬け」などで地元
野菜を味わおう。



岩ガキ(6月～8月)

ミネラルをたっぷり含んだ鳥海山の伏流水と日本海に育ま
れた岩ガキは夏が旬。特大サイズで濃厚な味わいが特徴。



りんご(9月～11月)

「秋田紅ほっぺ」、「秋田紅あかり」など秋田オリジナル
品種が人気。



バリコロ焼き

河辺産大張野豚(オオバリノブタ)を使ったご当地グルメ。特製
塩ダレにたっぷりのネギ、ジューシーで柔らかな肉質が好評。



じゅんさい(5月～9月)

水草の一種の若芽を摘み取ったもの。ゼリー状の粘膜に覆
われた独特の食感で、今や全国的に知られる高級食材。



きのご類(9月～11月)

アミタケ、キンダケ、マイタケ、ハツタケ、ナメコ等々、秋になると
香り豊かな様々なきのこが店先に並ぶ。



カスベ

ガンギエイのヒレをカスベと呼び、これを煮付けたものが郷土の
味として親しまれている。土崎港曳山まつりでは欠かせない味。



山菜(3月～5月)

アイコ、シドケ、タラノメ、ワラビなど、春の秋田は山菜の宝
庫。特有の香りと歯ごたえをおひたしや天ぷらで味わう。



枝豆(7月～10月)

昼夜の激しい温度差により、どんどん糖分が蓄えられ、甘くて
美味しい枝豆に仕上がる。首都圏にも多く出荷されている。



タラ(10月～3月)

冬に旬の鰯は鍋をはじめ家庭でも飲食店でも様々な調理
法で味わう。旬の新鮮なダダミ(白子)はクリーミーで美味。



さなづら



金萬

しとぎ豆がき



山ぶどうせんべい

もろこし

殿様に小豆を使った
菓子を献上したところ
「もろもろの菓子を越
してうまい」とお褒め
にあずかったといわ
れる。上品な甘さと舌
触りの繊細さが魅力。



お土産に
最適です!
秋田銘菓

アキタの
ウマイモノ
秋田の味

秋田名物と言えば、きりたんぽ鍋に稲庭うどん、
そして比内地鶏などなど。
どれも豊かな秋田の自然の恵みを、
鍋いっぱい、丼いっぱいに凝縮した
滋味あふれる味ばかり。
山菜や北限のフグから
ハタハタまで、
いつでも旬の
「うまい！」に
あふれた秋田を
食べつくしちゃおう。



比内地鶏

放し飼いでのびのびと
育てるため、余分な脂肪
分がなく、噛むほどにコク
と香りが楽しめる。日本
三大美味鶏のひとつ。

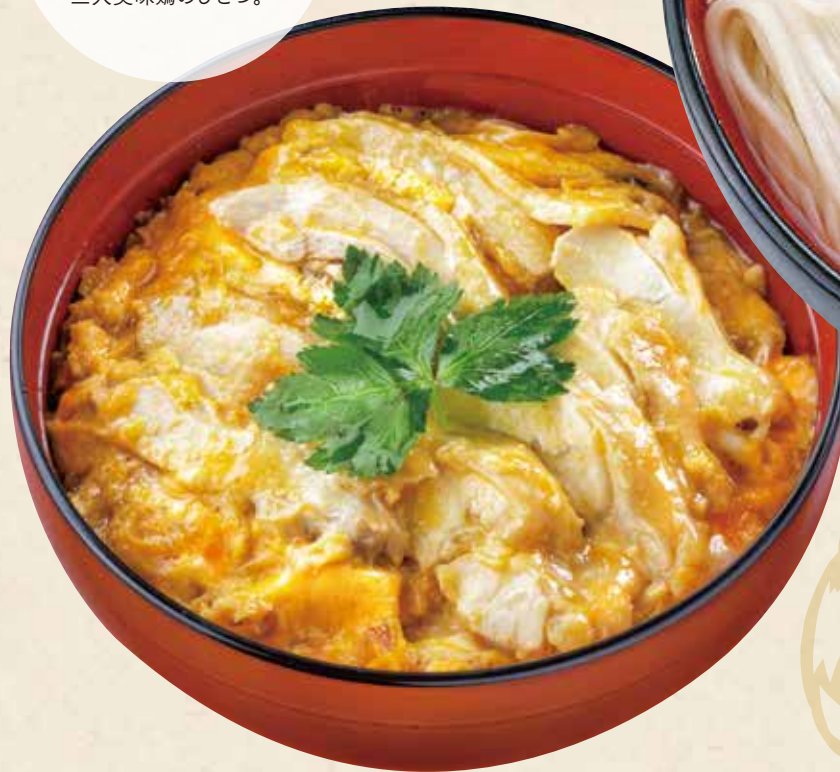

稲庭うどん

江戸時代初期から湯沢市稲川
地区に伝わる干しうどん。滑ら
かな舌触りで、細めながらコシ
が強い。手延べや手細いとい
った昔ながらの技法にこだわ
って作られている。



あきたを
おいしく食べ歩く

味トモ

AJI-TOMO
akita city, japan

きりたんぽ

新米を炊いて粗くつぶし、
秋田杉の串にまいて焼いた
ものがきりたんぽ。野菜や
きのこ比内地鶏を煮込み、
きりたんぽを入れて味わう鍋
は収穫の喜びを分かち合う
秋の味覚。

秋田の味 味1
秋田市内の蔵元 味5
秋田市中心地マップ 味7
オススメ飲食店 味9
全域マップ 味21

観光やコンベンションについての
お問い合わせ先はP旅33をご覧ください。

※本文中の情報は2019年4月1日現在のもので
（一部を除く）。発行後に変更になっている場合が
ございますので、あらかじめご了承ください。

<秋田の味>が楽しめます！

店名	きり たんぽ	稲庭 うどん	比内 地鶏	詳細 ページ	MAP	店名	きり たんぽ	稲庭 うどん	比内 地鶏	詳細 ページ	MAP	店名	きり たんぽ	稲庭 うどん	比内 地鶏	詳細 ページ	MAP
郷土の味・秋田牛鉄板焼 扇屋	1	1	1	P味9 H-3	P味8 E-3	お多福	1	1	1	P味11 E-3	P味8 E-3	大漁丸	3	3	3	P味15 E-3	P味8 E-3
和食 扇屋	3	3	-	P味9 H-4	P味8 E-4	第一会館 川反店	1	1	1	P味11 E-3	P味8 E-4	一の酉 川反店	1	1	1	P味15 E-4	P味8 E-4
炭火焼 和ごころ	5	5	-	P味9 H-4	P味8 E-4	郷土料理 味治	1	1	1	P味11 E-3	P味8 E-4	秋田杉	1	1	1	P味15 E-4	P味8 E-4
無限堂 秋田駅前店	※1	1	※1	P味9 G-3	P味8 E-3	天ぶら・酒菜 醍醐	-	-	3	P味11 D-4	P味7 E-3	魚河岸	1	1	-	P味15 E-4	P味8 E-3
秋田亭 光琳	1	1	1	P味9 G-3	P味8 E-3	レストラン花茶屋	-	1	-	P味12 E-3	P味8 E-3	酒季亭 比内や	1	1	1	P味15 E-4	P味8 E-3
佐藤養助 秋田店	1	1	1	P味9 G-3	P味8 E-3	とんかつ かつ吉	3	3	-	P味12 A-2	P味7 E-3	かまくら家	1	1	1	P味15 E-4	P味8 E-3
唐橋茶屋	1	1	1	P味9 H-4	P味8 E-4	割烹 入舟	5	5	5	P味12 B-2	P味7 E-3	秋田番屋酒場	1	-	1	P味15 H-3	P味8 E-4
札幌かに本家	-	1	-	P味9 G-3	P味8 E-3	すごえもん	3	-	-	P味12 a-2	P味21 E-3	秋田きりたんぽ屋秋田大町分店	1	1	1	P味16 E-4	P味8 E-4
和ダイニング 我楽	3	3	3	P味9 F-3	P味8 E-3	とんかつ蔵 大地	-	1	-	P味12 b-3	P味21 E-3	蟹炉端焼◎チロリ 火鉢庵	4	-	1	P味16 E-4	P味8 E-4
御厨 光琳	1	1	1	P味10 F-4	P味8 E-3	ザ・キャッスル	-	朝食のみ	11:00~ 21:00	P味12 F-3	P味8 E-3	秋田川反漁屋酒場	1	1	1	P味16 E-4	P味8 E-4
なかいち 棧敷	1	1	1	P味10 F-4	P味8 E-3	空桜 SORA	朝食のみ	朝食のみ	-	P味13 G-3	P味8 E-3	肉バルNORICHANG	-	-	※2	P味16 E-5	P味8 E-4
寛文五年堂 秋田店	4	1	1	P味10 F-4	P味8 E-3	レストラン ブラッツ	-	-	5	P味13 E-3	P味8 E-3	酒楽亭うみひこ 横町店	1	1	1	P味16 D-5	P味7 E-4
和食 神楽	3	1	3	P味10 G-4	P味8 E-3	レストラン ルセット	-	-	1	P味13 E-3	P味8 E-3	くしやもつや	-	-	1	P味17 E-5	P味8 E-4
日本亭	1	1	1	P味10 G-4	P味8 E-3	ユフォーレストラン 清樹苑	4	1	-	P味13 d-2	P味21 E-4	はなの夢 まぐろや	3	3	3	P味17 E-5	P味8 E-4
無限堂 大町本店	1	1	1	P味10 E-3	P味8 E-3	サイクリングターミナル	宴会のみ	宴会のみ	-	P味14 e-4	P味21 E-4	うまい肴 然 ZEN	1	1	1	P味17 E-5	P味8 E-4
和食処 まる	3	3	5	P味10 E-3	P味8 E-3	ヴィラフローラ	-	1	-	P味14 f-4	P味21 E-4	兵六玉	1	1	1	P味17 B-2	P味7 E-4
秋田の食堂 やまと	-	-	1	P味10 E-3	P味8 E-3	かまど炊き あきた飯	1	1	-	P味14 H-4	P味8 E-3	紀文	-	1	-	P味17 D-5	P味7 E-4
秋田乃瀧	1	1	1	P味11 E-4	P味8 E-3	かまぐらの郷	1	1	1	P味14 G-4	P味8 E-3	ロータス	-	17:00~ 21:30	-	P味18 F-3	P味8 E-3
割烹 かめ清・遊食 さい賀	1	1	1	P味11 E-4	P味8 E-3	ダイニング万葉	1	1	3	P味14 H-3	P味8 E-3	セント・クリスティーナ	-	18:00~ 21:00	-	P味18 G-3	P味8 E-3
料亭 濱乃家	5	5	5	P味11 E-4	P味8 E-3	酒楽亭うみひこ 本店	1	1	1	P味14 G-3	P味8 E-3						
津ねや	3	3	-	P味11 E-4	P味8 E-3	さかなや本舗 本店	1	1	1	P味15 G-4	P味8 E-3						

1.営業時間中 2.ランチのみ 3.ディナーのみ 4.期間・季節限定 5.要予約・要相談 -.取扱いなし ※1.曜日・時間により変更あり ※2.仕入れにより変更あり
☆詳細につきましては各店舗にご確認ください。

あきたを
おいしく食べ歩く

秋田市 観光・飲食 ガイド

あきたに
来たなら
食べときたい
クセになる
アレコレ

アキタッチ^{PLUS}

アキタッチ

検索



AJI-TOMO

味トモ

akita city, japan

